



ประกาศสำนักงานการปฏิรูปที่ดินจังหวัดฉะเชิงเทรา  
เรื่อง ผลการคัดเลือกและจัดที่ดินให้แก่เกษตรกรเข้าทำประโยชน์ในเขตปฏิรูปที่ดินจังหวัดฉะเชิงเทรา

อาศัยอำนาจตามความในมาตรา ๑๙ (๓) (๖) (๗) (๑๐) (๑๒) แห่งพระราชบัญญัติการปฏิรูปที่ดินเพื่อเกษตรกรรม พ.ศ. ๒๕๑๘ และมาตรา ๓๐ วรรคหนึ่ง และวรรคหก แห่งพระราชบัญญัติการปฏิรูปที่ดินเพื่อเกษตรกรรม พ.ศ. ๒๕๑๘ ซึ่งแก้ไขเพิ่มเติม (ฉบับที่ ๓) พ.ศ. ๒๕๓๒ ออกระเบียบคณะกรรมการปฏิรูปที่ดินเพื่อเกษตรกรรม ว่าด้วยหลักเกณฑ์ วิธีการ และเงื่อนไขในการคัดเลือกและจัดที่ดินให้แก่เกษตรกร การโอนหรือตกทอดทางมรดกสิทธิการเช่าหรือเช่าซื้อ และการจัดการทรัพย์สินและหนี้สินของเกษตรกรผู้ได้รับที่ดิน พ.ศ. ๒๕๖๔ ประกอบคำสั่งสำนักงานการปฏิรูปที่ดินเพื่อเกษตรกรรมที่ ๔๐๓/๒๕๖๔ เรื่อง มอบหมายหน้าที่และอำนาจในการคัดเลือกและจัดที่ดินให้แก่เกษตรกรในเขตปฏิรูปที่ดิน จึงประกาศให้ทราบโดยทั่วกัน ดังนี้

๑. อนุญาตให้เกษตรกรเข้าทำประโยชน์ในที่ดินเขตปฏิรูปที่ดินท้องที่อำเภอท่าตะเกียบ จังหวัดฉะเชิงเทรา ประเภทที่ดินของรัฐแปลงเกษตรกรรม จำนวน ๒๘ ราย ๓๕ แปลง เนื้อที่ ประมาณ ๗๓๕-๒-๖๙ ไร่ รายละเอียดตามบัญชีรายชื่อผู้ได้รับอนุญาตให้เข้าทำประโยชน์ในที่ดินเขตปฏิรูปที่ดินที่แนบท้ายประกาศ

๒. อนุญาตให้เกษตรกรเข้าทำประโยชน์ในที่ดินเขตปฏิรูปที่ดินท้องที่อำเภอแปลงยาว จังหวัดฉะเชิงเทรา ประเภทที่ดินของรัฐแปลงเกษตรกรรม จำนวน ๒ ราย ๒ แปลง เนื้อที่ ประมาณ ๑๐-๓-๓๐ ไร่ รายละเอียดตามบัญชีรายชื่อผู้ได้รับอนุญาตให้เข้าทำประโยชน์ในที่ดินเขตปฏิรูปที่ดินที่แนบท้ายประกาศ

๓. อนุญาตให้เกษตรกรเข้าทำประโยชน์ในที่ดินเขตปฏิรูปที่ดินท้องที่อำเภอนวมสารคาม จังหวัดฉะเชิงเทรา ประเภทที่ดินของรัฐแปลงเกษตรกรรม จำนวน ๑ ราย ๑ แปลง เนื้อที่ ประมาณ ๘-๓-๖๓ ไร่ รายละเอียดตามบัญชีรายชื่อผู้ได้รับอนุญาตให้เข้าทำประโยชน์ในที่ดินเขตปฏิรูปที่ดินที่แนบท้ายประกาศ

๔. อนุญาตให้เกษตรกรเข้าทำประโยชน์ในที่ดินเขตปฏิรูปที่ดินท้องที่อำเภอสนามชัยเขต จังหวัดฉะเชิงเทรา ประเภทที่ดินของรัฐแปลงเกษตรกรรม จำนวน ๑๑ ราย ๑๒ แปลง เนื้อที่ ประมาณ ๒๓๑-๒-๓๒ ไร่ รายละเอียดตามบัญชีรายชื่อผู้ได้รับอนุญาตให้เข้าทำประโยชน์ในที่ดินเขตปฏิรูปที่ดินที่แนบท้ายประกาศ

เพื่อให้การจัดที่ดินให้แก่เกษตรกรเข้าทำประโยชน์ในเขตปฏิรูปที่ดินจังหวัดฉะเชิงเทรา เป็นไปด้วยความถูกต้องตามกฎหมายและระเบียบที่กำหนด จึงประกาศรายชื่อผู้ได้รับอนุญาตให้เข้าทำประโยชน์ในที่ดินเขตปฏิรูปที่ดินตามบัญชีแนบท้ายประกาศนี้ โดยให้ผู้มีส่วนได้เสียหรือผู้ประสงค์จะโต้แย้งสิทธิการครอบครองที่ดินของผู้ได้รับอนุญาตให้เข้าทำประโยชน์ในที่ดิน ยื่นคำร้องคัดค้านได้ ณ สำนักงานการปฏิรูปที่ดินจังหวัดฉะเชิงเทรา เลขที่ ๘๗๗/๑ ถนนเทพคุณากร ตำบลหน้าเมือง อำเภอเมืองฉะเชิงเทรา จังหวัดฉะเชิงเทรา ภายใน ๓๐ วัน นับแต่วันประกาศ หากพ้นกำหนดระยะเวลาตามประกาศแล้ว ไม่มีการคัดค้าน ส.ป.ก.ฉะเชิงเทรา จะดำเนินการออกหนังสืออนุญาตให้เข้าทำประโยชน์ในเขตปฏิรูปที่ดินแก่ผู้ได้รับอนุญาตฯ ต่อไป

จึงประกาศให้ทราบโดยทั่วกัน

ประกาศ ณ วันที่ ๒๙ พฤษภาคม พ.ศ. ๒๕๖๔

(นายปัญญา สุนัก)

ปฏิรูปที่ดินจังหวัดฉะเชิงเทรา

บัญชีแนบท้ายประกาศสำนักงานการปฏิรูปที่ดินจังหวัดฉะเชิงเทรา ลงวันที่ 29 พฤษภาคม 2569  
เรื่อง ผลการคัดเลือกและจัดที่ดินให้เกษตรกรเช่าทำประโยชน์ในเขตปฏิรูปที่ดินจังหวัดฉะเชิงเทรา

บัญชีคัดเลือกเกษตรกรให้เช่าทำประโยชน์ในเขตปฏิรูปที่ดิน (ที่ดินแปลงเกษตรกรกรม)

ที่ตั้งที่ดินหมู่ที่ : 2 หมู่บ้าน : หนองคอก ตำบล : คลองตะเกรา อำเภอ : ท่าตะเียบ จังหวัด : ฉะเชิงเทรา

ลำดับ	ชื่อ-นามสกุล	แปลงที่	แปลง เลขที่	รวาง	ไร่	งาน	วา	ความเห็น เจ้าหน้าที่	คำสั่งปฏิรูปที่ดิน จังหวัดฉะเชิงเทรา	หมายเหตุ
1	นาย ชนานพ ล้อเลิศวิไล (โสด)	1	56	5335IV9280	5	2	0	สมควร อนุญาต	อนุญาต	
รวม 1 ราย 1 แปลง เนื้อที่ประมาณ 5-2-0 ไร่										

บัญชีคัดเลือกเกษตรกรให้เช่าทำประโยชน์ในเขตปฏิรูปที่ดิน (ที่ดินแปลงเกษตรกรกรม)

ที่ตั้งที่ดินหมู่ที่ : 4 หมู่บ้าน : วังหิน ตำบล : คลองตะเกรา อำเภอ : ท่าตะเียบ จังหวัด : ฉะเชิงเทรา

ลำดับ	ชื่อ-นามสกุล	แปลงที่	แปลง เลขที่	รวาง	ไร่	งาน	วา	ความเห็น เจ้าหน้าที่	คำสั่งปฏิรูปที่ดิน จังหวัดฉะเชิงเทรา	หมายเหตุ
1	นางสาว กุณสิทธิ์ ลิ้มภักดี (โสด)	1	14	5335IV7288	12	3	1	สมควร อนุญาต	อนุญาต	
รวม 1 ราย 1 แปลง เนื้อที่ประมาณ 12-3-1 ไร่										

บัญชีคัดเลือกเกษตรกรให้เช่าทำประโยชน์ในเขตปฏิรูปที่ดิน (ที่ดินแปลงเกษตรกรกรม)

ที่ตั้งที่ดินหมู่ที่ : 6 หมู่บ้าน : ธรรมรัตน์ใน ตำบล : คลองตะเกรา อำเภอ : ท่าตะเียบ จังหวัด : ฉะเชิงเทรา

ลำดับ	ชื่อ-นามสกุล	แปลงที่	แปลง เลขที่	รวาง	ไร่	งาน	วา	ความเห็น เจ้าหน้าที่	คำสั่งปฏิรูปที่ดิน จังหวัดฉะเชิงเทรา	หมายเหตุ
1	นางสาว รสรินภยฒ เกษตรมงคลชัย (โสด)	1	11	5335IV8272	5	1	49	สมควร อนุญาต	อนุญาต	
รวม 1 ราย 1 แปลง เนื้อที่ประมาณ 5-1-49 ไร่										

บัญชีคัดเลือกเกษตรกรให้เช่าทำประโยชน์ในเขตปฏิรูปที่ดิน (ที่ดินแปลงเกษตรกรกรม)

ที่ตั้งที่ดินหมู่ที่ : 8 หมู่บ้าน : เทพประทาน ตำบล : คลองตะเกรา อำเภอ : ท่าตะเียบ จังหวัด : ฉะเชิงเทรา

ลำดับ	ชื่อ-นามสกุล	แปลงที่	แปลง เลขที่	รวาง	ไร่	งาน	วา	ความเห็น เจ้าหน้าที่	คำสั่งปฏิรูปที่ดิน จังหวัดฉะเชิงเทรา	หมายเหตุ
1	นาง รสรินทร์ พาณิชยนิธยา (นาย กิตติ์เนศ พาณิชยภูวนัย)	1	137	5335I0282	3	2	24	สมควร อนุญาต	อนุญาต	
	นาง รสรินทร์ พาณิชยนิธยา (นาย กิตติ์เนศ พาณิชยภูวนัย)	2	172	5335I0082	2	0	1	สมควร อนุญาต	อนุญาต	
รวม 1 ราย 2 แปลง เนื้อที่ประมาณ 5-2-25 ไร่										

แผนที่ซ้อนภาพถ่าย ราย นายชานนพ ล้อเลิศวิไล  
แปลง 56 กลุ่ม 5335IV9280



แผนที่แปลงที่ดินที่ดำเนินการ



ผลการตรวจสอบ : อยู่ในเขตปฏิรูปที่ดินจังหวัดฉะเชิงเทรา

(นายกฤษตพงษ์ อัมพธ)

นายช่างสำรวจอาวุโส

แผนที่ซ้อนภาพถ่าย ราย นางสาวกฤษีร์ ลิ้มภักดี  
แปลง 14 กลุ่ม 5335IV7288



แผนที่แปลงที่ดินที่ดำเนินการ



ผลการตรวจสอบ : อยู่ในเขตปฏิรูปที่ดินจังหวัดฉะเชิงเทรา

(นายกฤษตพงษ์ อัมพฤษ)  
นายช่างสำรวจอาวุโส



สัญลักษณ์

- เส้นแปลง แปลง
- แปลงที่ดินที่ดำเนินการตรวจสอบ

ผลการตรวจสอบ- แปลงที่ดินที่ดำเนินการ ในเขตปฏิรูปที่ดิน

สำนักงานการปฏิรูปที่ดินจังหวัดฉะเชิงเทรา

ลงชื่อ  ผู้ตรวจสอบ  
 นาย อัครเดช ออจจินดา  
 เจ้าพนักงานการกลุ่มงานช่างและแผนที่

ลงชื่อ  ผู้อำนวยการกลุ่มงานช่าง  
 นายถนงตพงษ์ อัมพู  
 นายช่างสำรวจอาวุโส

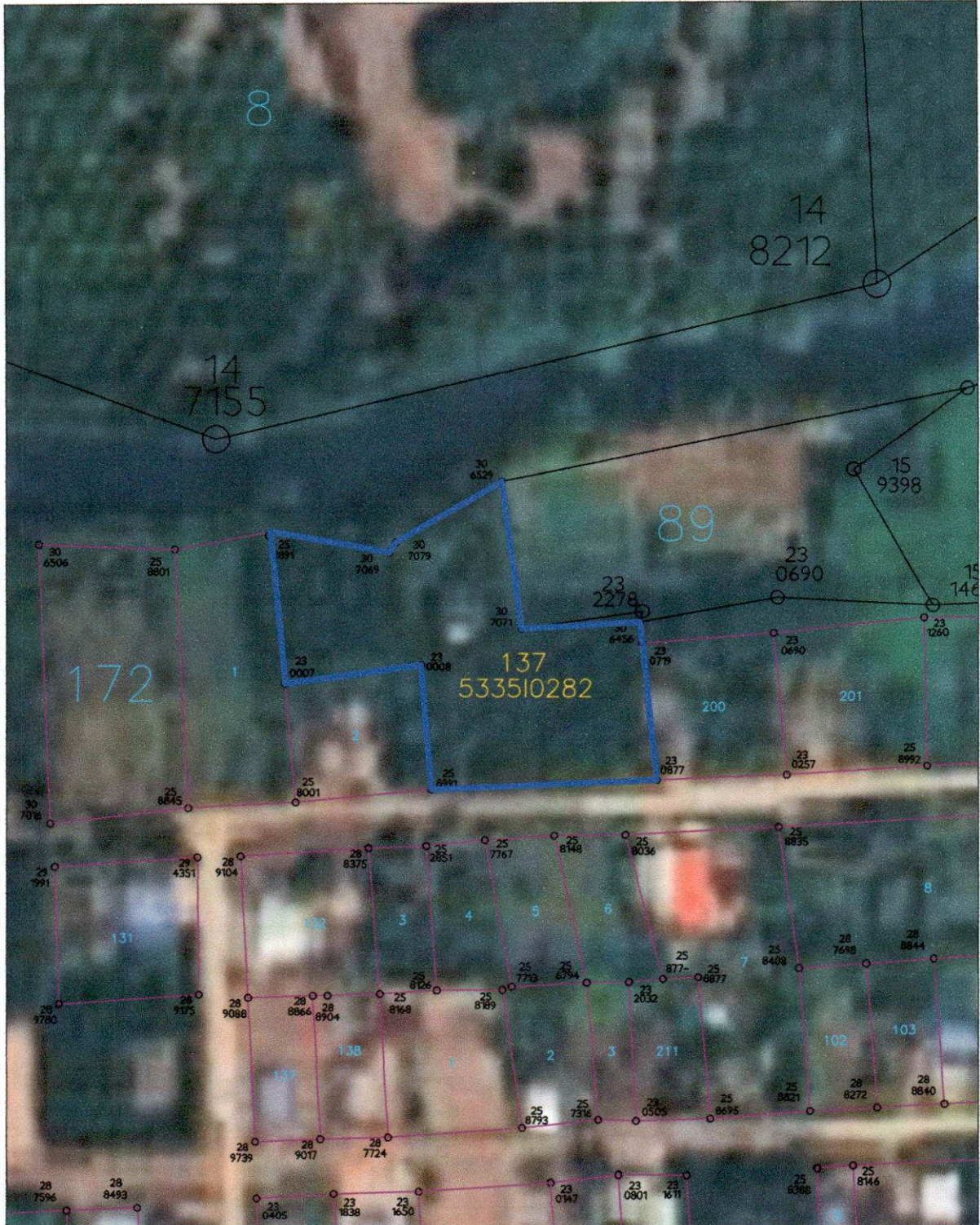

สัญลักษณ์

- เส้นแปลง
- แปลงที่ดินที่ดำเนินการตรวจสอบ

ผลการตรวจสอบ- แปลงที่ดินที่ดำเนินการ ในเขตปฏิรูปที่ดิน

สำนักงานการปฏิรูปที่ดินจังหวัดฉะเชิงเทรา

ลงชื่อ  ผู้ตรวจสอบ  
 นาย อัครเดช ออกจาก  
 จังหวัดฉะเชิงเทรา

ลงชื่อ  ผู้อำนวยการสำนักงาน  
 นายชัยพงษ์ ชัยพงษ์  
 นายช่างสำรวจอาวุโส

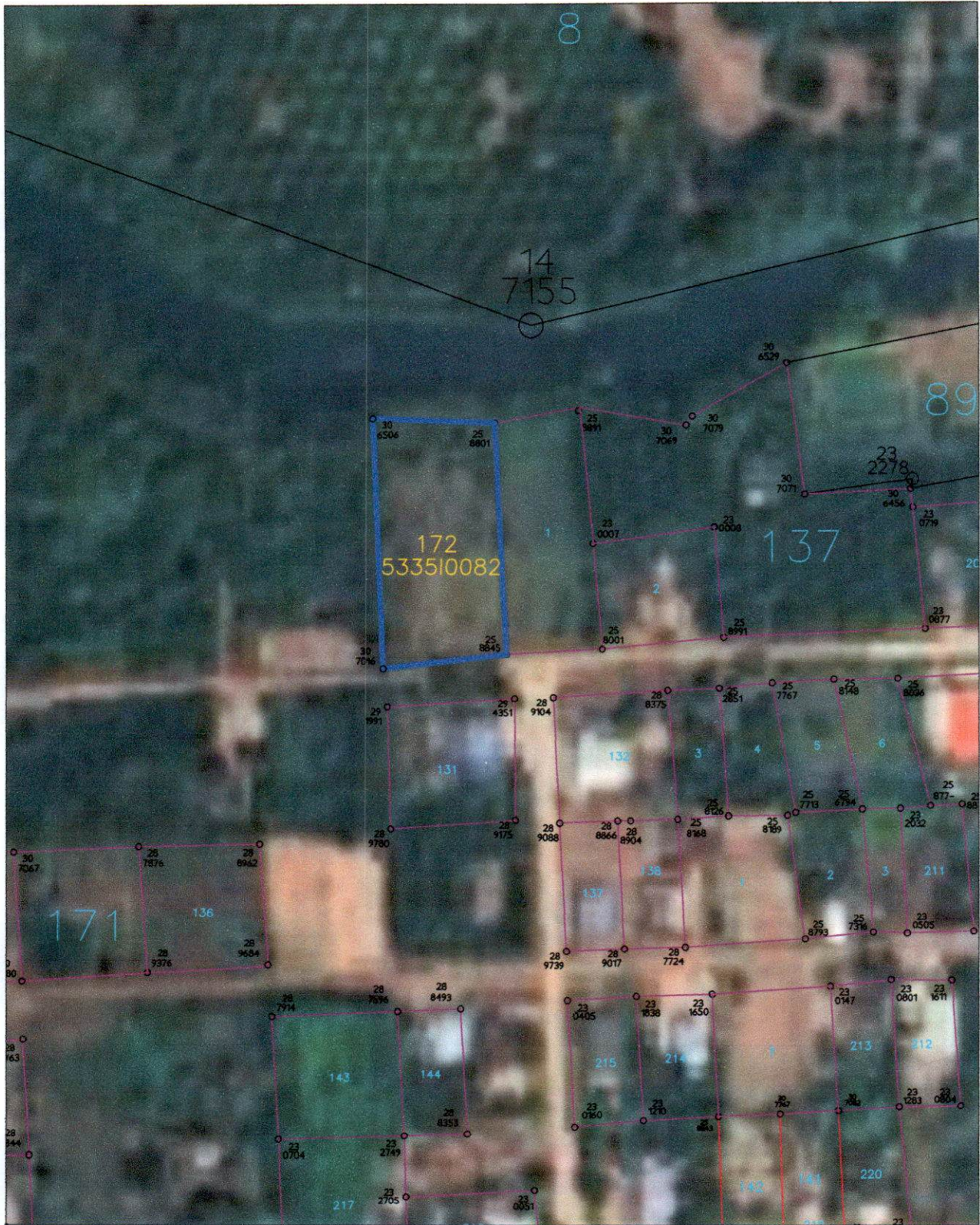



สัญลักษณ์

-  เส้นแปลง
-  แปลงที่ดินที่ดำเนินการตรวจสอบ

ผลการตรวจสอบ- แปลงที่ดินที่ดำเนินการ ในเขตปฏิรูปที่ดิน

สำนักงานการปฏิรูปที่ดินจังหวัดฉะเชิงเทรา

ลงชื่อ  ผู้ตรวจสอบ  
นาย อัครเดช ออกจากดิน  
จังหวัดฉะเชิงเทรา

ลงชื่อ  ผู้อำนวยการกลุ่มงานช่าง  
นายช่างสำรวจอาวุโส



สัญลักษณ์

- เส้นแดง เส้นแปลง
- เส้นน้ำเงิน แปลงที่ดินที่ดำเนินการตรวจสอบ

ผลการตรวจสอบ - แปลงที่ดินที่ดำเนินการ ในเขตปฏิรูปที่ดิน

สำนักงานการปฏิรูปที่ดินจังหวัดฉะเชิงเทรา

ลงชื่อ  ผู้ตรวจสอบ  
 นาย อัครเดช ออกจินดา  
 เจ้าพนักงานบริหารกลุ่มงานช่างและแผนที่

ลงชื่อ  ผู้อำนวยการกลุ่มงานช่าง  
 นายชางสารจาวุโส



สัญลักษณ์

-  เส้นแปลง
-  แปลงที่ดินที่ดำเนินการตรวจสอบ

สำนักงานการปฏิรูปที่ดินจังหวัดฉะเชิงเทรา

ผลการตรวจสอบ - แปลงที่ดินที่ดำเนินการ ในเขตปฏิรูปที่ดิน

ลงชื่อ  ผู้ตรวจสอบ  
นาย อัครเดช ออกจาก  
จังหวัดฉะเชิงเทรา

ลงชื่อ  ผู้อำนวยการกลุ่มงานช่าง  
นาย กฤษศยพงษ์ อัมพ  
นายช่างสำรวจอาวุโส

WGS 1984

# แผนที่แสดงตำแหน่งแปลงที่ดิน ที่ดำเนินการ

ZONE 47

รายงานสาวเกษศิรินทร์ เทพวิชา ราชวาง5335IV8284 แปลงเลขที่ 68 เนื้อที่ 49-3-91 ไร่ ม.17 ต.คลองตะเกรา อ.ท่าตะเียบ จ.ฉะเชิงเทรา



### สัญลักษณ์

- เส้นแปลง
- แปลงที่ดินที่ดำเนินการตรวจสอบ

ผลการตรวจสอบ- แปลงที่ดินที่ดำเนินการ ในเขตปฏิรูปที่ดิน

## สำนักงานการปฏิรูปที่ดินจังหวัดฉะเชิงเทรา

ลงชื่อ  ผู้ตรวจสอบ  
 นาย อัครเดช ออกจินดา  
 เจ้าพนักงานกรการดำเนินงานและแผนที่

ลงชื่อ  ผู้อำนวยการสำนักงาน  
 นายชงสารวงษา ใส

WGS 1984

# แผนที่แสดงตำแหน่งแปลงที่ดิน ที่ดำเนินการ

ZONE 47

ราย นางบรรจง เวชประชาสิทธิ์ ราชวาง5335IV8284 แปลงเลขที่ 70 เนื้อที่ 8-0-66 ไร่ ม.17 ต.คลองตะเกรา อ.ท่าตะเกียบ จ.ฉะเชิงเทรา



## สัญลักษณ์

- เส้นแปลง
- แปลงที่ดินที่ดำเนินการตรวจสอบ

ผลการตรวจสอบ - แปลงที่ดินที่ดำเนินการ ในเขตปฏิรูปที่ดิน

## สำนักงานการปฏิรูปที่ดินจังหวัดฉะเชิงเทรา

ลงชื่อ ผู้ตรวจสอบ  
 นาย อัครเดช ออกจากดิน  
 เจ้าพนักงานบริหารกลุ่มงานช่างแผนกที่

ลงชื่อ ผู้อำนวยการกลุ่มงานช่าง  
 นายชงสารจางอูโส

WGS 1984

# แผนที่แสดงตำแหน่งแปลงที่ดิน ที่ดำเนินการ

ZONE 47

ราย นายบุญส่ง เทพวิชา ระบาย 5335IV8284 แปลงเลขที่ 67 เนื้อที่ 19-0-43 ไร่ 17 ค.คลองตะเกรา อ.ท่าตะเียบ จ.ฉะเชิงเทรา



### สัญลักษณ์

- เส้นแปลง
- แปลงที่ดินที่ดำเนินการตรวจสอบ

ผลการตรวจสอบ - แปลงที่ดินที่ดำเนินการ ในเขตปฏิรูปที่ดิน

## สำนักงานการปฏิรูปที่ดินจังหวัดฉะเชิงเทรา

ลงชื่อ  ผู้ตรวจสอบ  
 นาย อัครศร ออกจินดา  
 เจ้าพนักงานการกุ่มงานช่างและแผนที่

ลงชื่อ  ผู้อำนวยการกลุ่มงานช่าง  
 นายช่างสำรวจอาวุโส

WGS 1984

# แผนที่แสดงตำแหน่งแปลงที่ดิน ที่ดำเนินการ

ZONE 47

ราย นางสาวสกวารัตน์ เทพวิษา ราวาง5335IV8284 แปลงเลขที่ 69 เนื้อที่ 49-3-91 ไร่ ม.17 ต.คลองตะเกรา อ.ท่าตะเียบ จ.ฉะเชิงเทรา



### สัญลักษณ์

- เส้นแปลง
- แปลงที่ดินที่ดำเนินการตรวจสอบ

ผลการตรวจสอบ - แปลงที่ดินที่ดำเนินการ ในเขตปฏิรูปที่ดิน

## สำนักงานการปฏิรูปที่ดินจังหวัดฉะเชิงเทรา

ลงชื่อ ผู้ตรวจสอบ  
นาย ชักเชอ อุกจินดา  
เจ้าพนักงานบริหารกลุ่มงานช่างและแผนที่

ลงชื่อ ผู้อำนวยการกลุ่มงานช่าง  
นาย ช่างสำรวจอาวุโส







บัญชีแนบท้ายประกาศสำนักงานการปฏิรูปที่ดินจังหวัดฉะเชิงเทรา ลงวันที่ 29 พฤษภาคม 2569  
เรื่อง ผลการคัดเลือกและจัดที่ดินให้เกษตรกรเช่าทำประโยชน์ในเขตปฏิรูปที่ดินจังหวัดฉะเชิงเทรา

บัญชีคัดเลือกเกษตรกรให้เช่าทำประโยชน์ในเขตปฏิรูปที่ดิน (ที่ดินแปลงเกษตรกรกรม)

ที่ตั้งที่ดินหมู่ที่ : 1 หมู่บ้าน : วังจันทน์ ตำบล : ท่าตะเกียบ อำเภอ : ท่าตะเกียบ จังหวัด : ฉะเชิงเทรา

ลำดับ	ชื่อ-นามสกุล	แปลงที่	แปลง เลขที่	รวาง	ไร่	งาน	วา	ความเห็น เจ้าหน้าที่	คำสั่งปฏิรูปที่ดิน จังหวัดฉะเชิงเทรา	หมายเหตุ
1	นางสาว กิมหล้าย หุ่นประสิทธิ์เวช (หม้าย)	1	14	5335IV8090	49	3	56	สมควร อนุญาต	อนุญาต	
2	นาย ณัฐภัทร เทพนม (โสด)	1	15	5335IV8090	49	1	72	สมควร อนุญาต	อนุญาต	
3	นางสาว ธัญวลัย แก้ววงษ์นุกูล (โสด)	1	18	5335IV8090	38	0	18	สมควร อนุญาต	อนุญาต	
	นางสาว ธัญวลัย แก้ววงษ์นุกูล (โสด)	2	19	5335IV8090	10	2	86	สมควร อนุญาต	อนุญาต	
4	นางสาว ประยงค์ เทพนม (โสด)	1	16	5335IV8090	27	2	35	สมควร อนุญาต	อนุญาต	
	นางสาว ประยงค์ เทพนม (โสด)	2	31	5335IV7890	20	2	13	สมควร อนุญาต	อนุญาต	
5	นางสาว ภูริชญา เทพนม (โสด)	1	12	5335IV8090	46	0	8	สมควร อนุญาต	อนุญาต	
6	นาย เรืองศักดิ์ หุ่นประสิทธิ์เวช (โสด)	1	13	5335IV8090	47	3	53	สมควร อนุญาต	อนุญาต	
7	นาง ลาววัลย์ เทพนม (หม้าย)	1	11	5335IV8090	49	3	18	สมควร อนุญาต	อนุญาต	
8	นางสาว วรณยุพา เทพนม (นาย อภิชาติ เป้าศิริ)	1	28	5335IV7890	7	3	77	สมควร อนุญาต	อนุญาต	
	นางสาว วรณยุพา เทพนม (นาย อภิชาติ เป้าศิริ)	2	29	5335IV7890	6	3	39	สมควร อนุญาต	อนุญาต	
	นางสาว วรณยุพา เทพนม (นาย อภิชาติ เป้าศิริ)	3	30	5335IV7890	34	3	31	สมควร อนุญาต	อนุญาต	
9	นาย เอกวุฒิ ศรีศิริโชคชัย (โสด)	1	20	5335IV8090	23	2	75	สมควร อนุญาต	อนุญาต	
	นาย เอกวุฒิ ศรีศิริโชคชัย (โสด)	2	21	5335IV8090	18	0	69	สมควร อนุญาต	อนุญาต	

รวม 9 ราย 14 แปลง เนื้อที่ประมาณ 431-1-50 ไร่

บัญชีแนบท้ายประกาศสำนักงานการปฏิรูปที่ดินจังหวัดฉะเชิงเทรา ลงวันที่ 29 พฤษภาคม 2569

เรื่อง ผลการคัดเลือกและจัดที่ดินให้เกษตรกรเช่าทำประโยชน์ในเขตปฏิรูปที่ดินจังหวัดฉะเชิงเทรา

บัญชีคัดเลือกเกษตรกรให้เช่าทำประโยชน์ในเขตปฏิรูปที่ดิน (ที่ดินแปลงเกษตรกรรวม)

ที่ตั้งที่ดินหมู่ที่ : 3 หมู่บ้าน : ห้วยยายชี ตำบล : ท่าตะเียบ อำเภอ : ท่าตะเียบ จังหวัด : ฉะเชิงเทรา

ลำดับ	ชื่อ-นามสกุล	แปลงที่	แปลงเลขที่	ระวาง	ไร่	งาน	วา	ความเห็นเจ้าหน้าที่	คำสั่งปฏิรูปที่ดินจังหวัดฉะเชิงเทรา	หมายเหตุ
1	นางสาว ฉันทิศา กาญจนพิพัฒน์ (โสศ)	1	54	5336118296	0	3	23	สมควร อนุญาต	อนุญาต	
รวม 1 ราย 1 แปลง เนื้อที่ประมาณ 0-3-23 ไร่										

บัญชีคัดเลือกเกษตรกรให้เช่าทำประโยชน์ในเขตปฏิรูปที่ดิน (ที่ดินแปลงเกษตรกรรวม)

ที่ตั้งที่ดินหมู่ที่ : 9 หมู่บ้าน : อ่างเคย ตำบล : ท่าตะเียบ อำเภอ : ท่าตะเียบ จังหวัด : ฉะเชิงเทรา

ลำดับ	ชื่อ-นามสกุล	แปลงที่	แปลงเลขที่	ระวาง	ไร่	งาน	วา	ความเห็นเจ้าหน้าที่	คำสั่งปฏิรูปที่ดินจังหวัดฉะเชิงเทรา	หมายเหตุ
1	นาย ชราเทพ อนันต์ (โสศ)	1	111	5336118298	3	0	6	สมควร อนุญาต	อนุญาต	
2	นาย ภิญโญ ภิญโญสิทธิสุทธิ์ (นาง นันทวี ภิญโญสิทธิสุทธิ์)	1	50	5336118400	8	0	2	สมควร อนุญาต	อนุญาต	
รวม 2 ราย 2 แปลง เนื้อที่ประมาณ 11-0-63 ไร่										

บัญชีคัดเลือกเกษตรกรให้เช่าทำประโยชน์ในเขตปฏิรูปที่ดิน (ที่ดินแปลงเกษตรกรรวม)

ที่ตั้งที่ดินหมู่ที่ : 11 หมู่บ้าน : น้อยนาดี ตำบล : ท่าตะเียบ อำเภอ : ท่าตะเียบ จังหวัด : ฉะเชิงเทรา

ลำดับ	ชื่อ-นามสกุล	แปลงที่	แปลงเลขที่	ระวาง	ไร่	งาน	วา	ความเห็นเจ้าหน้าที่	คำสั่งปฏิรูปที่ดินจังหวัดฉะเชิงเทรา	หมายเหตุ
1	นาง กุลนาถ วีระเดช (นาย สติร วีระเดช)	1	27	5336117494	25	1	89	สมควร อนุญาต	อนุญาต	
2	นาง นวลจันทร์ ทองจันทร์ (นาย ประจวบ ทองจันทร์)	1	83	53351V7690	11	1	56	สมควร อนุญาต	อนุญาต	
รวม 2 ราย 2 แปลง เนื้อที่ประมาณ 36-3-45 ไร่										

บัญชีคัดเลือกเกษตรกรให้เช่าทำประโยชน์ในเขตปฏิรูปที่ดิน (ที่ดินแปลงเกษตรกรรวม)

ที่ตั้งที่ดินหมู่ที่ : 12 หมู่บ้าน : เนิมกระบก ตำบล : ท่าตะเียบ อำเภอ : ท่าตะเียบ จังหวัด : ฉะเชิงเทรา

ลำดับ	ชื่อ-นามสกุล	แปลงที่	แปลงเลขที่	ระวาง	ไร่	งาน	วา	ความเห็นเจ้าหน้าที่	คำสั่งปฏิรูปที่ดินจังหวัดฉะเชิงเทรา	หมายเหตุ
1	นาย ดือ อนันต์ (นาง อิศา อนันต์)	1	140	5336118000	18	3	76	สมควร อนุญาต	อนุญาต	
รวม 1 ราย 1 แปลง เนื้อที่ประมาณ 18-3-76 ไร่										

บัญชีแนบท้ายประกาศสำนักงานการปฏิรูปที่ดินจังหวัดฉะเชิงเทรา ลงวันที่ 29 พฤษภาคม 2569

เรื่อง ผลการคัดเลือกและจัดที่ดินให้เกษตรกรเข้าทำประโยชน์ในเขตปฏิรูปที่ดินจังหวัดฉะเชิงเทรา

บัญชีคัดเลือกเกษตรกรให้เข้าทำประโยชน์ในเขตปฏิรูปที่ดิน (ที่ดินแปลงเกษตรกรกรม)

ที่ตั้งที่ดินหมู่ที่ : 16 หมู่บ้าน : หองปรือน้อย ตำบล : ท่าตะเียบ อำเภอ : ท่าตะเียบ จังหวัด : ฉะเชิงเทรา

ลำดับ	ชื่อ-นามสกุล	แปลงที่	แปลง เลขที่	ระวาง	ไร่	งาน	วา	ความเห็น เจ้าหน้าที่	คำสั่งปฏิรูปที่ดิน จังหวัดฉะเชิงเทรา	หมายเหตุ
1	นางสาว จุฬัยภรณ์ สีบชาติ (นาย วาতিต บุชยาดรัส)	1	38	53361119294	7	0	0	สมควร อนุญาต	อนุมัติ ดำเนินการ	อนุมัติส่วนบุคคลนี้
รวม 1 ราย 1 แปลง เนื้อที่ประมาณ 7-0-0 ไร่										
รวมทั้งอำเภอ ท่าตะเียบ 28 ราย 25 แปลง เนื้อที่ประมาณ 735-2-69 ไร่										

การปรับปรุงบัญชีรายชื่อเกษตรกรที่ขึ้นแปลงตามกฎหมายว่าด้วยการปฏิรูปที่ดิน เพื่อเกษตรกรกรม ทำมให้ได้นำข้อมูลส่วนบุคคล หากฝ่าฝืนต้องรับผิดชอบตามกฎหมาย  
ไปใช้โดยมิได้รับคำยินยอม



WGS 1984

# แผนที่แสดงตำแหน่งแปลงที่ดิน ที่ดำเนินการ

ZONE 47

ราย นางสาวกิมหลาย หุ่นระสิทธิ์เวช ระวาง5335IV8090 แปลงเลขที่ 14 เนื้อที่ 43-3-56 ไร่ ม.1 ต.ท่าตะเกียบ อ.ท่าตะเกียบ จ.ฉะเชิงเทรา



### สัญลักษณ์

- เส้นแปลง
- แปลงที่ดินที่ดำเนินการตรวจสอบ

## สำนักงานการปฏิรูปที่ดินจังหวัดฉะเชิงเทรา

ผลการตรวจสอบ - แปลงที่ดินที่ดำเนินการ ในเขตปฏิรูปที่ดิน

ลงชื่อ  ผู้ตรวจสอบ  
นาย ชีรเศรษฐ์ ออจจินดา  
เจ้าพนักงานบริหารกลุ่มงานช่างและแผนที่

ลงชื่อ  ผู้อำนวยการกลุ่มงานช่าง  
นายภูษนต์พงษ์ อังพฤษ  
นายช่างสำรวจอาวุโส



WGS 1984

# แผนที่แสดงตำแหน่งแปลงที่ดิน ที่ดำเนินการ

ZONE 47

ราย นางสาวธัญวลัย แก้ววงษ์นกุล ราชวาง 5335IV8090 แปลงเลขที่ 18 เนื้อที่ 38-0-18 ไร่ ม.1 ต.ท่าตะเกียบ อ.ท่าตะเกียบ จ.ฉะเชิงเทรา

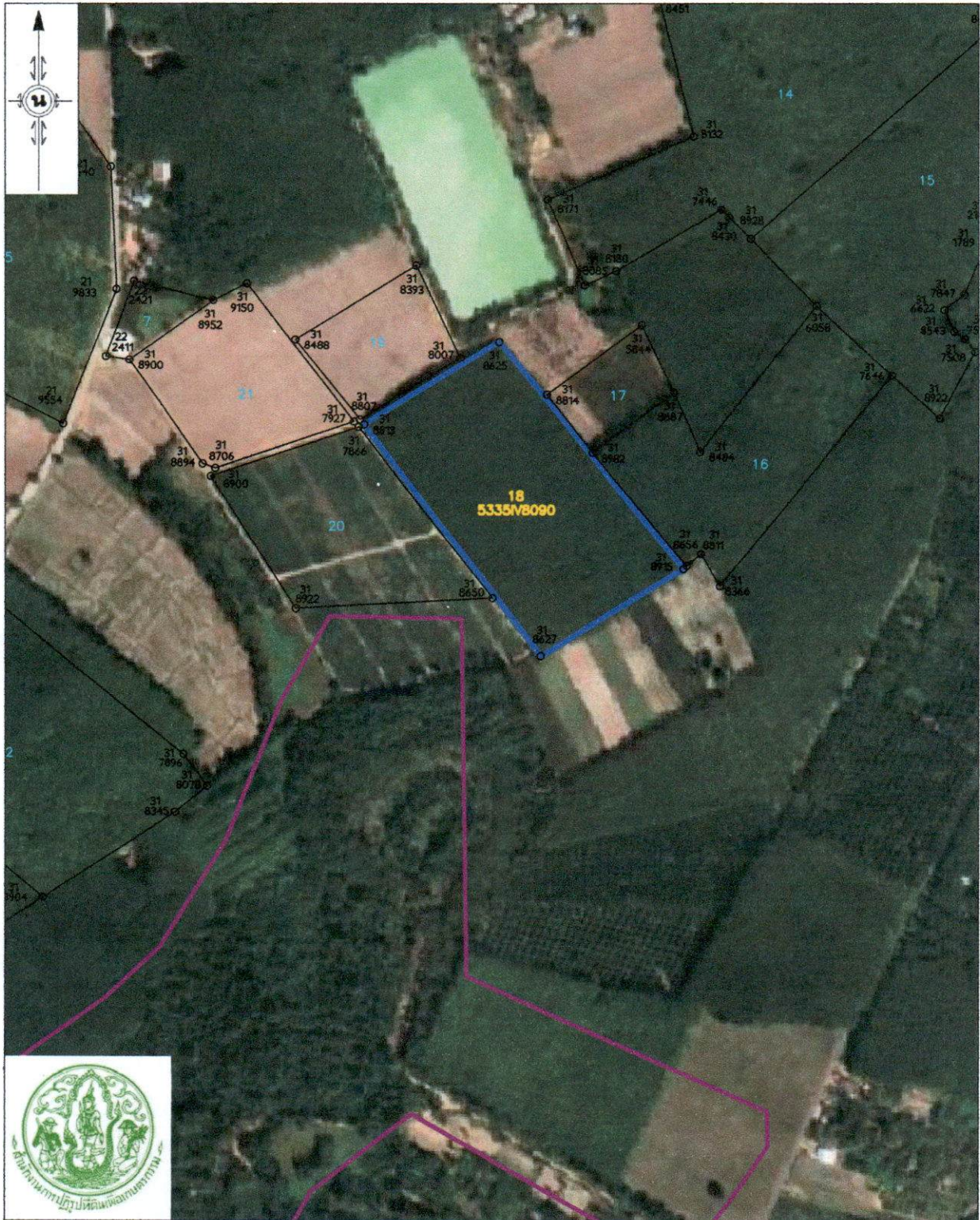



## สัญลักษณ์

- เส้นแปลง
- แปลงที่ดินที่ดำเนินการตรวจสอบ

ผลการตรวจสอบ - แปลงที่ดินที่ดำเนินการ ในเขตปฏิรูปที่ดิน

## สำนักงานการปฏิรูปที่ดินจังหวัดฉะเชิงเทรา

ลงชื่อ  ผู้ตรวจสอบ  
นาย อัครเดช อูกจินตา  
จังหวัดฉะเชิงเทรา

ลงชื่อ  ผู้อำนวยการกลุ่มงานช่าง  
นายช่างสำรวจอาวุโส

WGS 1984

# แผนที่แสดงตำแหน่งแปลงที่ดิน ที่ดำเนินการ

ZONE 47

ราย นางสาวธัญวลัย แก้ววงษ์นุกูล ราวาง5335IV8090 แปลงเลขที่ 19 เนื้อที่ 10-2-86 ไร่ ม.1 ต.ท่าตะเียบ อ.ท่าตะเียบ จ.ฉะเชิงเทรา





## สัญลักษณ์

- เส้นแสดง แปลงที่ดินที่ดำเนินการตรวจสอบ

## สำนักงานการปฏิรูปที่ดินจังหวัดฉะเชิงเทรา

ผลการตรวจสอบ - แปลงที่ดินที่ดำเนินการ ในเขตปฏิรูปที่ดิน

ลงชื่อ  ผู้ตรวจสอบ  
 นาย ชิตตช อูกจินดา  
 เจ้าพนักงานบริหารกลุ่มงานช่างและแผนที่

ลงชื่อ  ผู้อำนวยการกลุ่มงานช่าง  
 นาย กฤษพงษ์ อังกูร  
 นายช่างสำรวจอาวุโส

แผนที่ชั้นภาพถ่าย ราช นางสาวประยงค์ เทพนม

แปลง 16 กลุ่ม 5335IV8090



แผนที่แปลงที่ดินที่ดำเนินการ



ผลการตรวจสอบ : อยู่ในเขตปฏิรูปที่ดินจังหวัดฉะเชิงเทรา

(นายกฤษตพงษ์ อัมพธ)

นายช่างสำรวจอาวุโส

แผนที่โซนภาพถ่าย ราย นางสาวประยงค์ เทพนม

แปลง 31 กลุ่ม 5335IV7890



แผนที่แปลงที่ดินที่ดำเนินการ



ผลการตรวจสอบ : อยู่ในเขตปฏิรูปที่ดินจังหวัดฉะเชิงเทรา

(นายกฤษตพงษ์ อัมพธ)

นายช่างสำรวจอาวุโส

WGS 1984

# แผนที่แสดงตำแหน่งแปลงที่ดิน ที่ดำเนินการ

ZONE 47

ราย นางสาวอุริษญา เทพนม ราวาง5335IV8090 แปลงเลขที่ 12 เนื้อที่ 46-0-08 ไร่ ม.1 ต.ท่าตะเียบ อ.ท่าตะเียบ จ.ฉะเชิงเทรา



### สัญลักษณ์

- เส้นแปลง
- แปลงที่ดินที่ดำเนินการตรวจสอบ

ผลการตรวจสอบ- แปลงที่ดินที่ดำเนินการ ในเขตปฏิรูปที่ดิน

### สำนักงานการปฏิรูปที่ดินจังหวัดฉะเชิงเทรา

ลงชื่อ  ผู้ตรวจสอบ  
นาย อัครเดช ออกจินดา  
เจ้าพนักงานการดำเนินงานช่างแผนกที่

ลงชื่อ  ผู้อำนวยการกลุ่มงานช่าง  
นายช่างสำรวจอาวุโส

WGS 1984

# แผนที่แสดงตำแหน่งแปลงที่ดิน ที่ดำเนินการ

ZONE 47

ราย นายเรืองศักดิ์ นุ่นระสิทธิ์เวช ราวาง5335IV8090 แปลงเลขที่ 13 เนื้อที่ 47-3-53 ไร่ ม.1 ต.ท่าตะเียบ อ.ท่าตะเียบ จ.ฉะเชิงเทรา

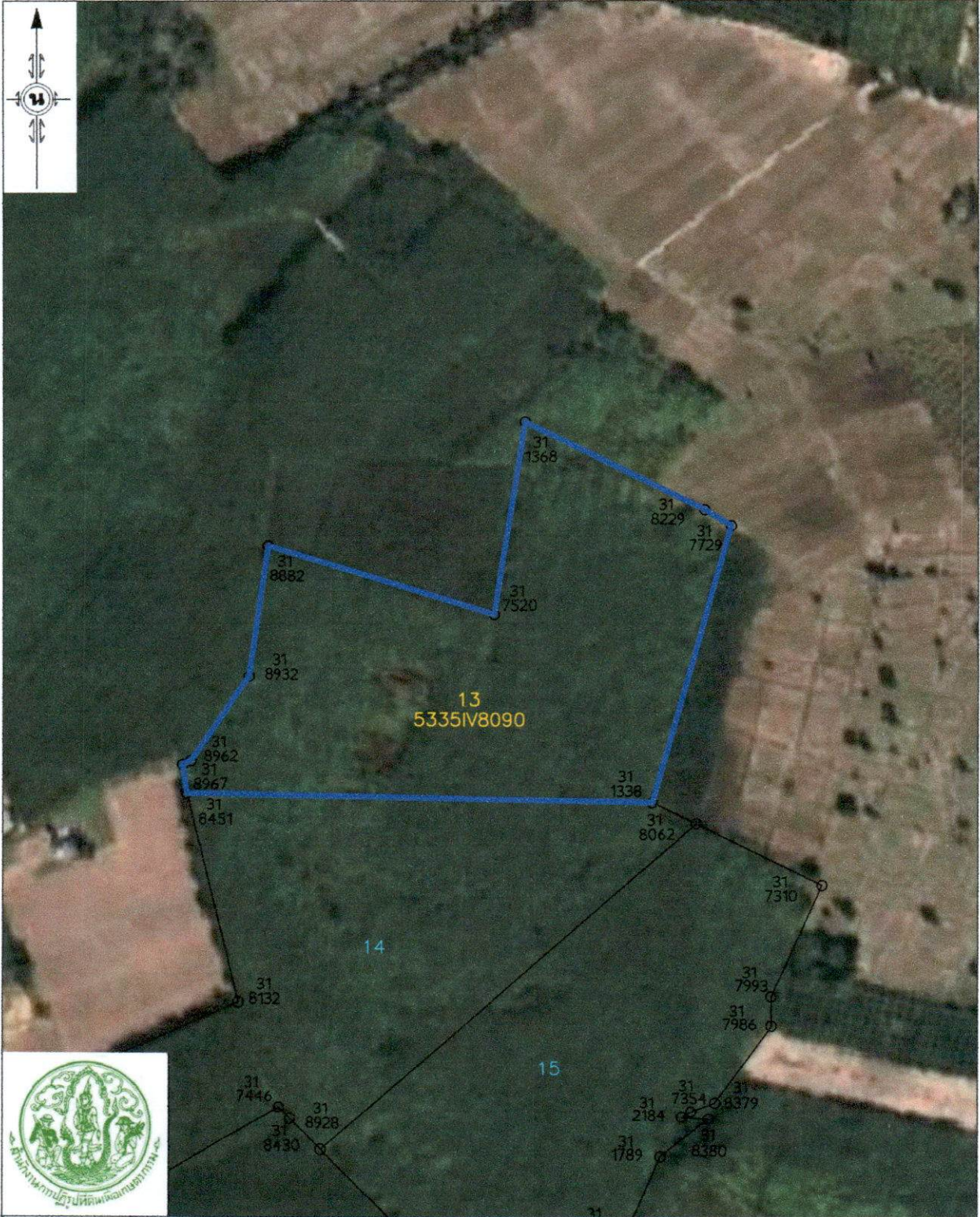

## สัญลักษณ์

- เส้นแฉง
- แปลงที่ดินที่ดำเนินการตรวจสอบ

ผลการตรวจสอบ- แปลงที่ดินที่ดำเนินการ ในเขตปฏิรูปที่ดิน

## สำนักงานการปฏิรูปที่ดินจังหวัดฉะเชิงเทรา

ลงชื่อ \_\_\_\_\_ ผู้ตรวจสอบ  
 นาย อัครเดช ออกจากดา  
 เจ้าพนักงานบริหารกลุ่มงานช่างแผนที่

ลงชื่อ \_\_\_\_\_ ผู้อำนวยการกลุ่มงานช่าง  
 นาย กฤษณะพงษ์ อิ่มพูน  
 นายช่างสำรวจอาวุโส

WGS 1984

# แผนที่แสดงตำแหน่งแปลงที่ดิน ที่ดำเนินการ

ZONE 47

ราย นางลวัญ เทพนม ระหว่าง 5335IV8090 แปลงเลขที่ 11 เนื้อที่ 49-3-18 ไร่ ม.1 ต.ท่าตะเียบ อ.ท่าตะเียบ จ.ฉะเชิงเทรา



## สัญลักษณ์

- เส้นแปลอง
- แปลงที่ดินที่ดำเนินการตรวจสอบ

ผลการตรวจสอบ - แปลงที่ดินที่ดำเนินการ ในเขตปฏิรูปที่ดิน

## สำนักงานการปฏิรูปที่ดินจังหวัดฉะเชิงเทรา

ลงชื่อ  ผู้ตรวจสอบ  
 นาย ชีรเดช อูกจินดา  
 เจ้าพนักงานบริหารกลุ่มงานช่างและแผนที่

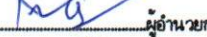
ลงชื่อ  ผู้อำนวยการกลุ่มงานช่าง  
 นาย กฤษณะพงษ์ อิ่มเพชร  
 นายช่างสำรวจอาวุโส

WGS 1984

# แผนที่แสดงตำแหน่งแปลงที่ดิน ที่ดำเนินการ

ZONE 47

ราย นางสาวอรุณยุพา เทพนม ระวาง5335IV7890 แปลงเลขที่ 28 เนื้อที่ 7-3-77 ไร่ ม.1 ต.ท่าตะเียบ อ.ท่าตะเียบ จ.ฉะเชิงเทรา



### สัญลักษณ์

- เส้นแปลง
- แปลงที่ดินที่ดำเนินการตรวจสอบ

ผลการตรวจสอบ- แปลงที่ดินที่ดำเนินการ ในเขตปฏิรูปที่ดิน

## สำนักงานการปฏิรูปที่ดินจังหวัดฉะเชิงเทรา

ลงชื่อ  ผู้ตรวจสอบ  
 นาย อัครเศร อ้อจันตาคา  
 เจ้าหมบบริการกลุ่มงานช่างและแผนที่

ลงชื่อ  ผู้อำนวยการกลุ่มงานช่าง  
 นาย กฤษตพงษ์ อัมพพ  
 นายช่างสำรวจอาวุโส

WGS 1984

# แผนที่แสดงตำแหน่งแปลงที่ดิน ที่ดำเนินการ

ZONE 47

ราย นางสาววรรณพญา เทพนม ระหว่าง 5335IV7890 แปลงเลขที่ 29 เนื้อที่ 6-3-39 ไร่ ม.1 ต.ท่าตะเกียบ อ.ท่าตะเกียบ จ.ฉะเชิงเทรา



## สัญลักษณ์

- เส้นแสดง
- แปลงที่ดินที่ดำเนินการตรวจสอบ

ผลการตรวจสอบ - แปลงที่ดินที่ดำเนินการ ในเขตปฏิรูปที่ดิน

## สำนักงานการปฏิรูปที่ดินจังหวัดฉะเชิงเทรา

ลงชื่อ \_\_\_\_\_ ผู้ตรวจสอบ  
 นาย อัครเดช ออกจากดิน  
 เจ้าพนักงานบริหารกลุ่มงานช่างและแผนที่

ลงชื่อ \_\_\_\_\_ ผู้อำนวยการกลุ่มงานช่าง  
 นายภูษิตพงษ์ อัมพพิ  
 นายช่างสำรวจอาวุโส

แผนที่ชั้นภาพถ่าย ราช นางสาวรุณญา เทพนม

แปลง 30 กลุ่ม 5335IV7890



แผนที่แปลงที่ดินที่ดำเนินการ



ผลการตรวจสอบ : อยู่ในเขตปฏิรูปที่ดินจังหวัดฉะเชิงเทรา

(นายกฤษตพงษ์ อัมพธ)

นายช่างสำรวจอาวุโส

WGS 1984

# แผนที่แสดงตำแหน่งแปลงที่ดิน ที่ดำเนินการ

ZONE 47

ราย นายเอกวุฒิ ศรีศิริโชคชัย ราวาง5335IV8090 แปลงเลขที่ 20 เนื้อที่ 23-2-75 ไร่ ม.1 ต.ท่าตะเียบ อ.ท่าตะเียบ จ.ฉะเชิงเทรา



## สัญลักษณ์

- เส้นแปลง
- แปลงที่ดินที่ดำเนินการตรวจสอบ

ผลการตรวจสอบ - แปลงที่ดินที่ดำเนินการ ในเขตปฏิรูปที่ดิน

## สำนักงานการปฏิรูปที่ดินจังหวัดฉะเชิงเทรา

ลงชื่อ ผู้ตรวจสอบ  
 นาย อัครเดช ออจจินดา  
 เจ้าพนักงานบริหารกลุ่มงานช่างและแผนที่

ลงชื่อ ผู้อำนวยการกลุ่มงานช่าง  
 นายทฤษฏีพงษ์ อินทร์  
 นายช่างสำรวจอาวุโส

WGS 1984

# แผนที่แสดงตำแหน่งแปลงที่ดิน ที่ดำเนินการ

ZONE 47

ราย นายเอกวุฒิ ศรีศิริโชคชัย ราชวาง5335IV8090 แปลงเลขที่ 21 เนื้อที่ 18-0-69 ไร่ ม.1 ต.ท่าตะเียบ อ.ท่าตะเียบ จ.ฉะเชิงเทรา

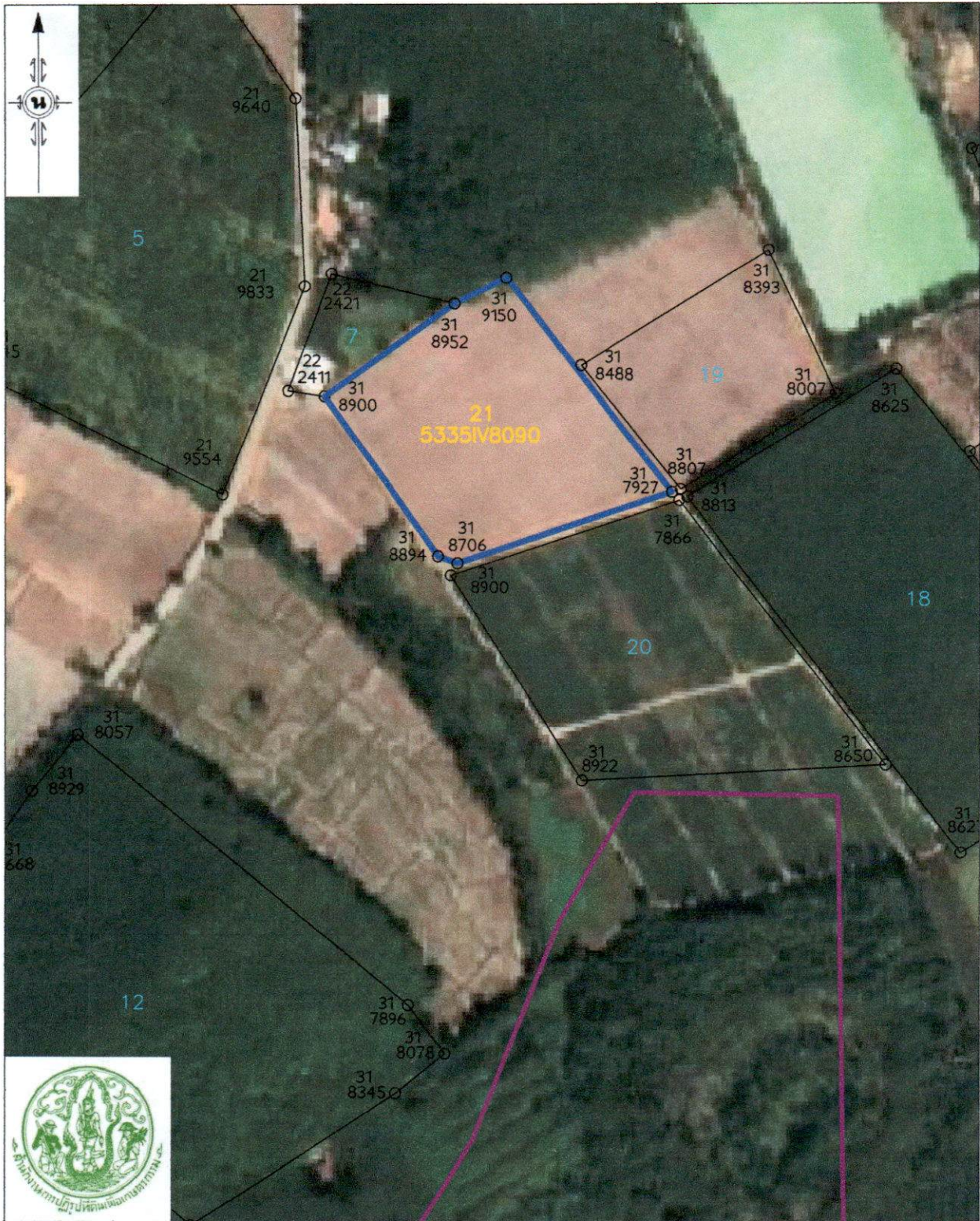

### สัญลักษณ์

- เส้นแปลง
- แปลงที่ดินที่ดำเนินการตรวจสอบ

ผลการตรวจสอบ - แปลงที่ดินที่ดำเนินการ ในเขตปฏิรูปที่ดิน

### สำนักงานการปฏิรูปที่ดินจังหวัดฉะเชิงเทรา

ลงชื่อ \_\_\_\_\_ ผู้ตรวจสอบ  
 นาย อัครเดช ออกจาก  
 จังหวัดฉะเชิงเทรา

ลงชื่อ \_\_\_\_\_ ผู้อำนวยการสำนักงาน  
 นาย ช่างสำรวจอาวุโส

WGS 1984

# แผนที่แสดงตำแหน่งแปลงที่ดิน ที่ดำเนินการ

ZONE 47

ราย นางสาวธัญลีดา กาญจนพิพัฒน์ ระวาง5336118296 แปลงเลขที่ 54 เนื้อที่ 0-3-23 ไร่ ม.3 ต.ท่าตะเียบ อ.ท่าตะเียบ จ.ฉะเชิงเทรา

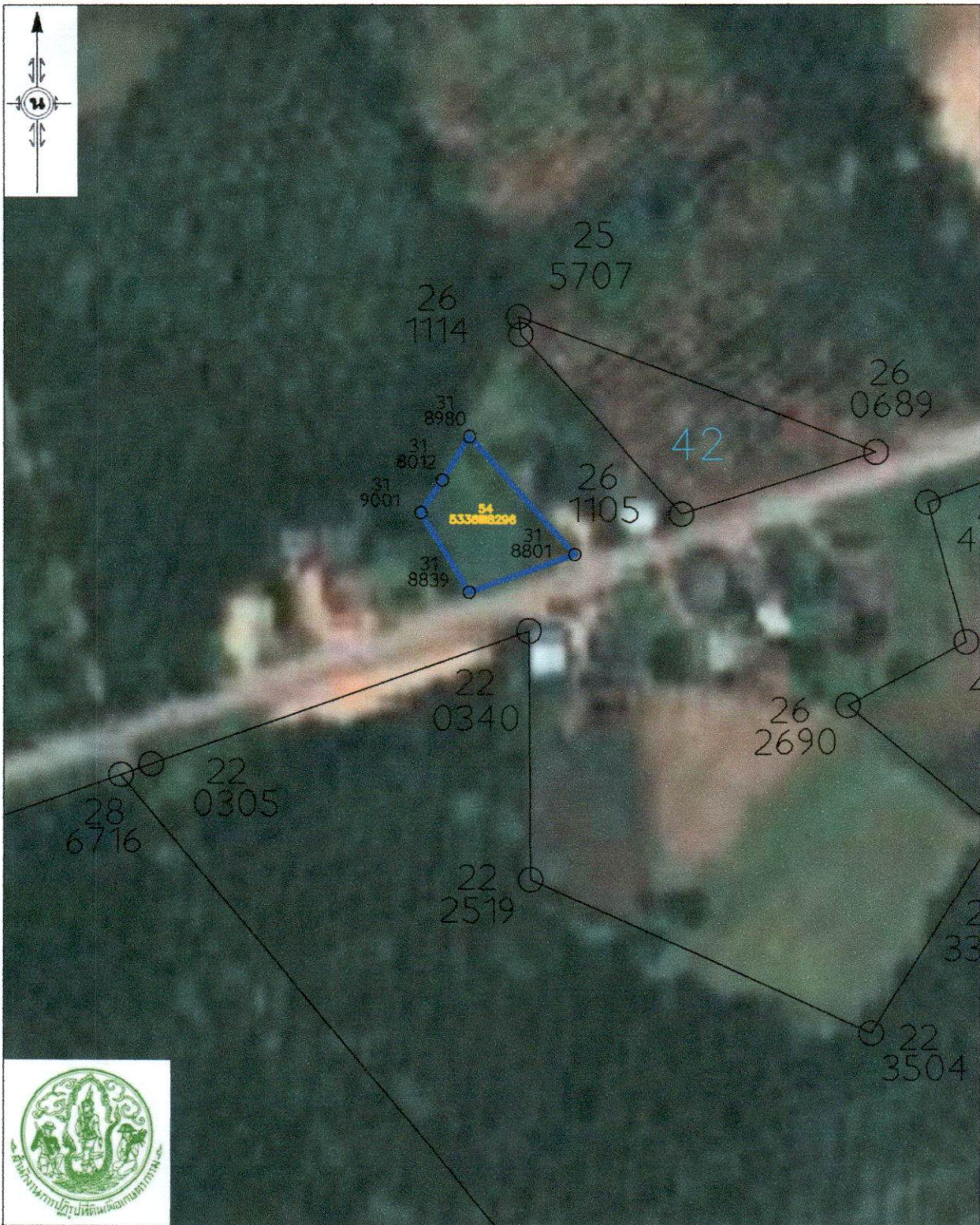

### สัญลักษณ์

- เส้นแปลง
- แปลงที่ดินที่ดำเนินการตรวจสอบ

ผลการตรวจสอบ- แปลงที่ดินที่ดำเนินการ ในเขตปฏิรูปที่ดิน

### สำนักงานการปฏิรูปที่ดินจังหวัดฉะเชิงเทรา

ลงชื่อ  ผู้ตรวจสอบ  
 นาย อัครเศร ออภจินดา  
 เจ้าพนักงานบริหารการดำเนินงานช่างแผนกที่

ลงชื่อ  ผู้อำนวยการกลุ่มงานช่าง  
 นายภูษตพงษ์ ยิ้มทอง  
 นายช่างสำรวจอาวุโส

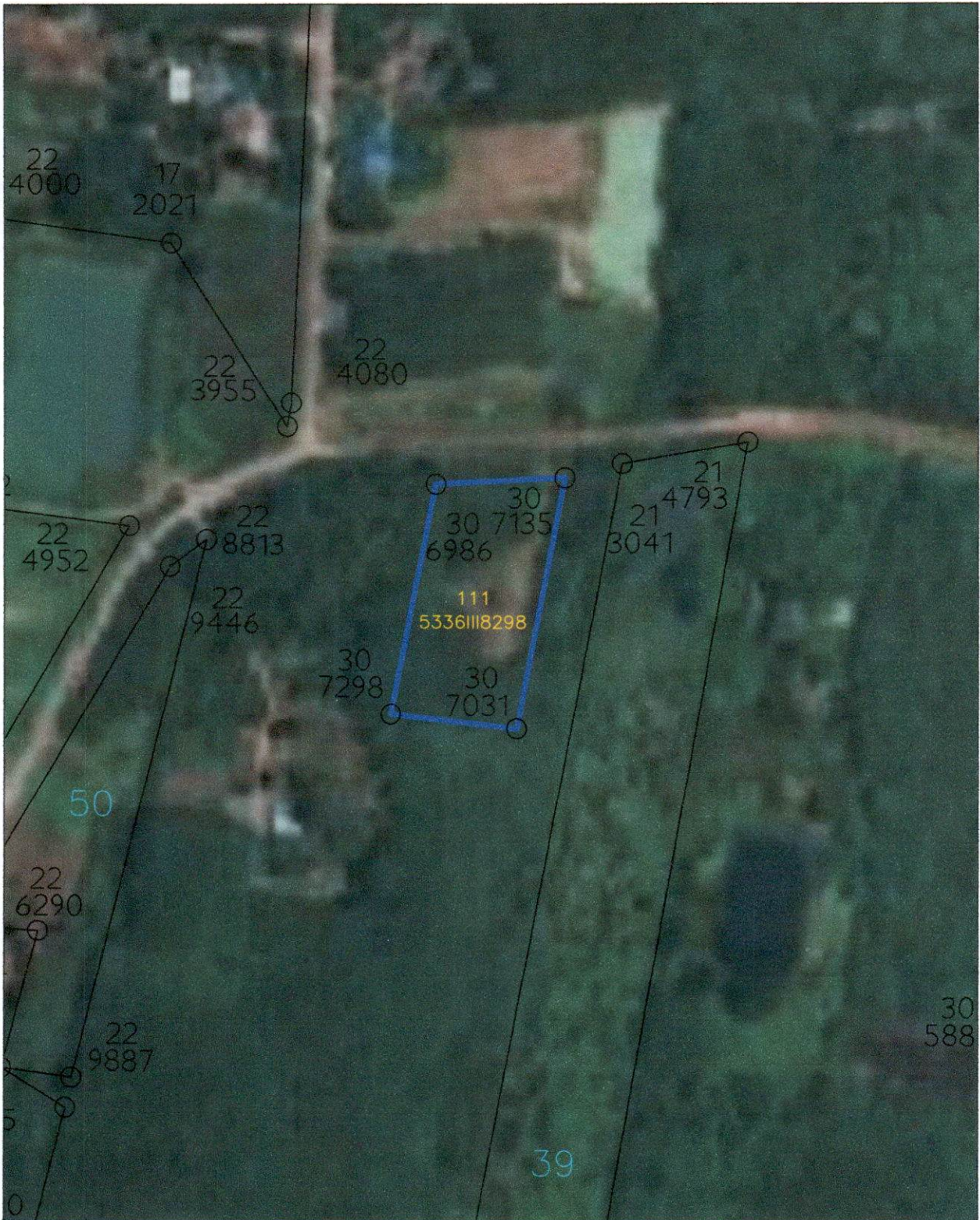

สัญลักษณ์

- เส้นแปลง
- แปลงที่ดินที่ดำเนินการตรวจสอบ

ผลการตรวจสอบ- แปลงที่ดินที่ดำเนินการ ในเขตปฏิรูปที่ดิน

สำนักงานการปฏิรูปที่ดินจังหวัดฉะเชิงเทรา

ลงชื่อ \_\_\_\_\_ ผู้ตรวจสอบ  
 นาย อัครเดช ออกจากินดา  
 ตำแหน่งวิศวกรกลุ่มงานช่างแผนที่

ลงชื่อ \_\_\_\_\_ ผู้อำนวยการกลุ่มงานช่าง  
 นายภูษิตพงษ์ อัมพ  
 นายช่างสำรวจอาวุโส



สัญลักษณ์

- เส้นแปลง
- แปลงที่ดินที่ดำเนินการตรวจสอบ

ผลการตรวจสอบ- แปลงที่ดินที่ดำเนินการ ในเขตปฏิรูปที่ดิน

สำนักงานการปฏิรูปที่ดินจังหวัดฉะเชิงเทรา

ลงชื่อ ผู้ตรวจสอบ  
 นาย อัครเดช ออกจากินตา  
 เจ้าพนักงานบริหารกลุ่มงานช่างและแผนที่

ลงชื่อ ผู้อำนวยการกลุ่มงานช่าง  
 นายท่งสารจวงกุลโต  
 นายช่างสำรวจอาวุโส

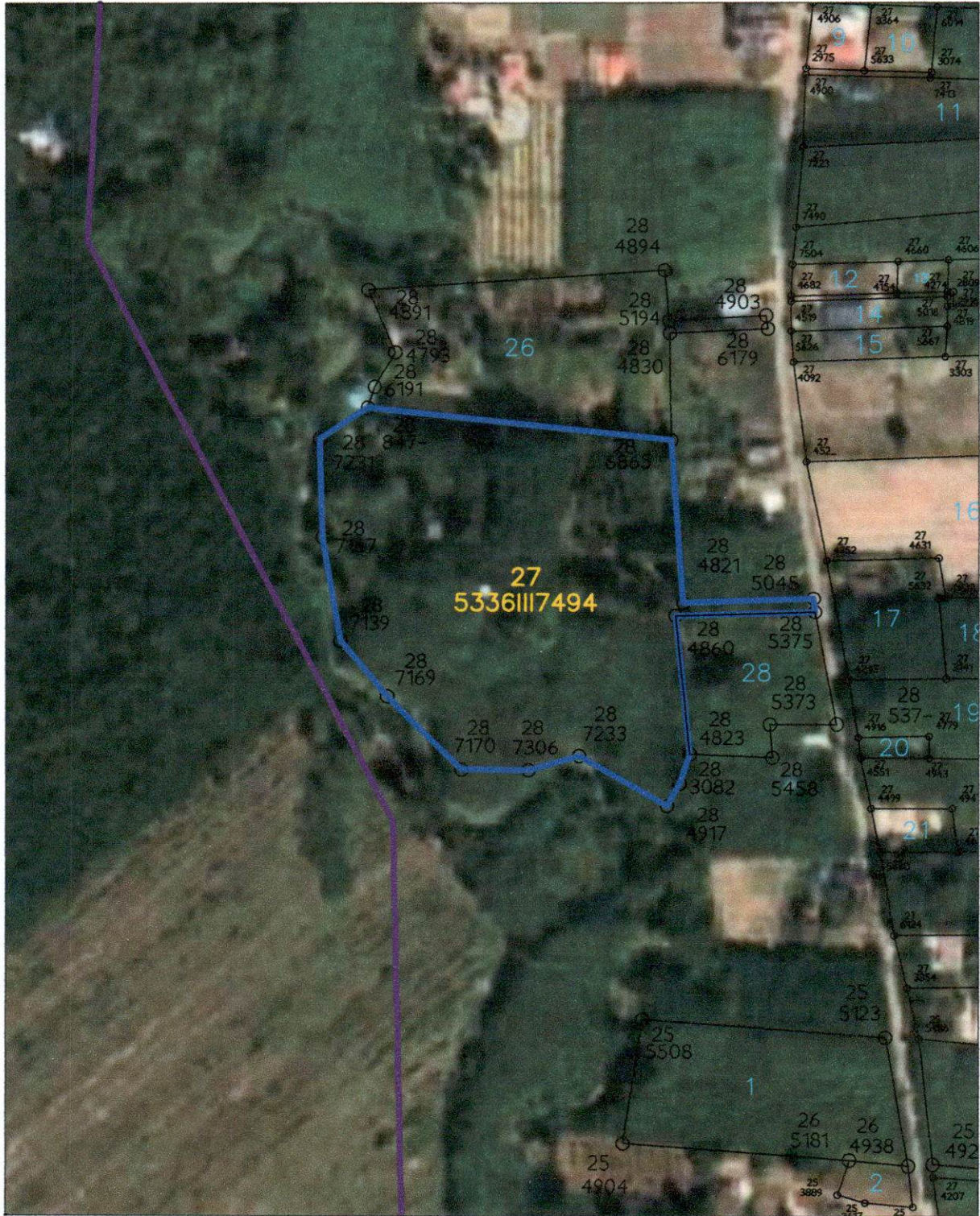

สัญลักษณ์

- เส้นแปลง
- แปลงที่ดินที่ดำเนินการตรวจสอบ

ผลการตรวจสอบ- แปลงที่ดินที่ดำเนินการ ในเขตปฏิรูปที่ดิน

สำนักงานการปฏิรูปที่ดินจังหวัดฉะเชิงเทรา

ลงชื่อ \_\_\_\_\_ ผู้ตรวจสอบ  
 นาย อัครเดช ออกจากินดา  
 เจ้าพนักงานการกลุ่มงานช่างและแผนที่

ลงชื่อ \_\_\_\_\_ ผู้อำนวยการกลุ่มงานช่าง  
 นาย กฤษณะพงษ์ อังนุ  
 นายช่างสำรวจอาวุโส

WGS 1984

# แผนที่แสดงตำแหน่งแปลงที่ดิน ที่ดำเนินการ

ZONE 47

ราย นางนวลจันทร์ ทองจันทร์ ราวาง5335IV7690 แปลงเลขที่ 83 เนื้อที่ 11-1-56 ไร่ ม.11 ต.ท่าตะเียบ อ.ท่าตะเียบ จ.ฉะเชิงเทรา



## สัญลักษณ์

- เส้นแปลง
- แปลงที่ดินที่ดำเนินการตรวจสอบ

ผลการตรวจสอบ - แปลงที่ดินที่ดำเนินการ ในเขตปฏิรูปที่ดิน

## สำนักงานการปฏิรูปที่ดินจังหวัดฉะเชิงเทรา

ลงชื่อ  ผู้ตรวจสอบ  
นาย ชิตนทร อูกจินดา  
เจ้าพนักงานบริหารกลุ่มงานช่างแผนกนี้

ลงชื่อ  ผู้อำนวยการกลุ่มงานช่าง  
นายชังสารจอกฤโส



สัญลักษณ์

- เส้นแปลง
- แปลงที่ดินที่ดำเนินการตรวจสอบ

ผลการตรวจสอบ - แปลงที่ดินที่ดำเนินการ ในเขตปฏิรูปที่ดิน

สำนักงานการปฏิรูปที่ดินจังหวัดฉะเชิงเทรา

ลงชื่อ  ผู้ตรวจสอบ  
 นาย อัครเดช ออกจาก  
 จังหวัดฉะเชิงเทรา

ลงชื่อ  ผู้อำนวยการสำนักงาน  
 นาย กฤษณะพงษ์ อิ่มพร  
 นายช่างสำรวจอาวุโส



สัญลักษณ์

- เส้นแปลง
- แปลงที่ดินที่ดำเนินการตรวจสอบ

ผลการตรวจสอบ - แปลงที่ดินที่ดำเนินการ ในเขตปฏิรูปที่ดิน

สำนักงานการปฏิรูปที่ดินจังหวัดฉะเชิงเทรา

ลงชื่อ  ผู้ตรวจสอบ  
 นาย อัครเดช อูกจินดา  
 เจ้าพนักงานบริหารกลุ่มงานช่างแผนที่

ลงชื่อ  ผู้อำนวยการกลุ่มงานช่าง  
 นายช่างสำรวจอาวุโส

บัญชีแนบท้ายประกาศสำนักงานการปฏิรูปที่ดินจังหวัดฉะเชิงเทรา ลงวันที่ 29 พฤษภาคม 2569  
เรื่อง ผลการคัดเลือกและจัดที่ดินให้เกษตรกรเข้าทำประโยชน์ในเขตปฏิรูปที่ดินจังหวัดฉะเชิงเทรา

บัญชีคัดเลือกเกษตรกรให้เข้าทำประโยชน์ในเขตปฏิรูปที่ดิน (ที่ดินแปลงเกษตรกรกรรม)  
ที่ตั้งที่ดินหมู่ที่ : 10 หมู่บ้าน : โกรกแก้ววงพระจันทร์ ตำบล : วังเย็น อำเภอ : แปลงยาว จังหวัด : ฉะเชิงเทรา

ลำดับ	ชื่อ-นามสกุล	แปลงที่	แปลง เลขที่	ระวาง	ไร่	งาน	วา	ความเห็น เจ้าหน้าที่	คำสั่งปฏิรูปที่ดิน จังหวัดฉะเชิงเทรา	หมายเหตุ
1	นาง จิตรา โสมศรี (หย่า)	1	150	5236II5294	8	3	30	สมควร อนุญาต	อนุญาต	
2	นางสาว อุษา เอกอิน (หม้าย)	1	149	5236II5294	2	0	0	สมควร อนุญาต	อนุญาต	
รวม 2 ราย 2 แปลง เนื้อที่ประมาณ 10-3-30 ไร่										
รวมทั้งอำเภอ แปลงยาว 2 ราย 2 แปลง เนื้อที่ประมาณ 10-3-30 ไร่										

*Handwritten signature*

# แผนที่ซ้อนภาพถ่าย ราย นางจิตรา โสมศรี

## แปลง 150 กลุ่ม 5236II5294

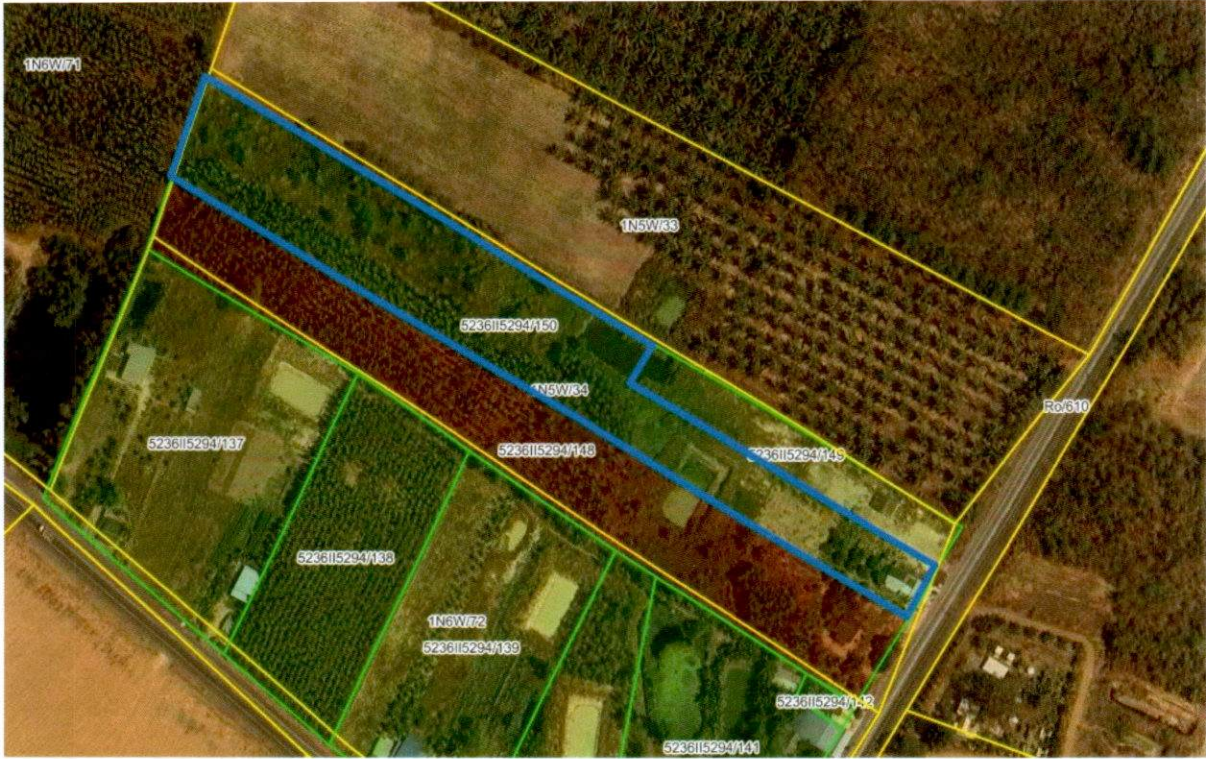

แผนที่แปลงที่ดินที่ดำเนินการ



ผลการตรวจสอบ : อยู่ในเขตปฏิรูปที่ดินจังหวัดฉะเชิงเทรา

(นายกฤษตพงษ์ อัมพฐ)

นายช่างสำรวจอาวุโส

แผนที่ซ้อนภาพถ่าย ราย นางสาวอุษา เอกอิน  
แปลง 149 กลุ่ม 5236II5294



แผนที่แปลงที่ดินที่ดำเนินการ



ผลการตรวจสอบ : อยู่ในเขตปฏิรูปที่ดินจังหวัดฉะเชิงเทรา

(นายกฤษตพงษ์ อัมพธ)

นายช่างสำรวจอาวุโส

บัญชีแนบท้ายประกาศสำนักงานการปฏิรูปที่ดินจังหวัดฉะเชิงเทรา ลงวันที่ 29 พฤษภาคม 2569  
เรื่อง ผลการคัดเลือกและจัดที่ดินให้เกษตรกรเข้าทำประโยชน์ในเขตปฏิรูปที่ดินจังหวัดฉะเชิงเทรา

บัญชีคัดเลือกเกษตรกรให้เข้าทำประโยชน์ในเขตปฏิรูปที่ดิน (ที่ดินแปลงเกษตรกรรวม)  
ที่ตั้งที่ดินหมู่ที่ : 12 หมู่บ้าน : คลองตะเคียน ตำบล : เขานินซ้อ อำเภอบางละมุง จังหวัด : ฉะเชิงเทรา

ลำดับ	ชื่อ-นามสกุล	แปลงที่	แปลง เลขที่	ระวาง	ไร่	งาน	วา	ความเห็น เจ้าหน้าที่	คำสั่งปฏิรูปที่ดิน จังหวัดฉะเชิงเทรา	หมายเหตุ
1	นาย ก้องภพ แบริ่งร่ำ (นางสาว นกัศรา แบริ่งร่ำ)	1	18	5336III7620	8	3	63	สมควร อนุญาต	อนุมัติ ข้อมูลส่วนบุคคลนี้ไป	
รวม 1 ราย 1 แปลง เนื้อที่ประมาณ 8-3-63 ไร่										
รวมทั้งอำเภอ พนมสารคาม 1 ราย 1 แปลง เนื้อที่ประมาณ 8-3-63 ไร่										





สัญลักษณ์

- เส้นแปลง
- แปลงที่ดินที่ดำเนินการตรวจสอบ

ผลการตรวจสอบ- แปลงที่ดินที่ดำเนินการ ในเขตปฏิรูปที่ดิน

สำนักงานการปฏิรูปที่ดินจังหวัดฉะเชิงเทรา

ลงชื่อ  ผู้ตรวจสอบ  
 นาย อัครเดช อูกอินตา  
 เจ้าพนักงานบริหารกลุ่มงานช่างและแผนที่

ลงชื่อ  ผู้อำนวยการกลุ่มงานช่าง  
 นายทฤษฏีพงษ์ อูก  
 นายช่างสำรวจอาวุโส

บัญชีแนบท้ายประกาศสำนักงานการปฏิรูปที่ดินจังหวัดฉะเชิงเทรา ลงวันที่ 29 พฤษภาคม 2569

เรื่อง ผลการคัดเลือกและจัดที่ดินให้เกษตรกรเข้าทำประโยชน์ในเขตปฏิรูปที่ดินจังหวัดฉะเชิงเทรา

บัญชีคัดเลือกเกษตรกรให้เข้าทำประโยชน์ในเขตปฏิรูปที่ดิน (ที่ดินแปลงเกษตรกรกรม)

ที่ตั้งที่ดินหมู่ที่ : 6 หมู่บ้าน : ยางแดง ตำบล : กุ้ยหยง อำเภอบางขัน จังหวัด : ฉะเชิงเทรา

ลำดับ	ชื่อ-นามสกุล	แปลงที่	แปลง เลขที่	ระวาง	ไร่	งาน	วา	ความเห็น เจ้าหน้าที่	คำสั่งปฏิรูปที่ดิน จังหวัดฉะเชิงเทรา	หมายเหตุ
1	นาง รัชยามินต์ เตศิริยานนท์ (นาย นิมน เตศิริยานนท์)	1	4	5336III7212	22	1	89	สมควร อนุญาต	อนุญาต	

รวม 1 ราย 1 แปลง เนื้อที่ประมาณ 22-1-89 ไร่

บัญชีคัดเลือกเกษตรกรให้เข้าทำประโยชน์ในเขตปฏิรูปที่ดิน (ที่ดินแปลงเกษตรกรกรม)

ที่ตั้งที่ดินหมู่ที่ : 11 หมู่บ้าน : อ่างต่า ตำบล : กุ้ยหยง อำเภอบางขัน จังหวัด : ฉะเชิงเทรา

ลำดับ	ชื่อ-นามสกุล	แปลงที่	แปลง เลขที่	ระวาง	ไร่	งาน	วา	ความเห็น เจ้าหน้าที่	คำสั่งปฏิรูปที่ดิน จังหวัดฉะเชิงเทรา	หมายเหตุ
1	นาย คมกฤต รัตตนิวิเชียร (โสด)	1	110	5336III7602	20	2	24	สมควร อนุญาต	อนุญาต	

รวม 1 ราย 1 แปลง เนื้อที่ประมาณ 20-2-24 ไร่

บัญชีคัดเลือกเกษตรกรให้เข้าทำประโยชน์ในเขตปฏิรูปที่ดิน (ที่ดินแปลงเกษตรกรกรม)

ที่ตั้งที่ดินหมู่ที่ : 15 หมู่บ้าน : ห้วยกบ ตำบล : กุ้ยหยง อำเภอบางขัน จังหวัด : ฉะเชิงเทรา

ลำดับ	ชื่อ-นามสกุล	แปลงที่	แปลง เลขที่	ระวาง	ไร่	งาน	วา	ความเห็น เจ้าหน้าที่	คำสั่งปฏิรูปที่ดิน จังหวัดฉะเชิงเทรา	หมายเหตุ
1	นาย ภูริณัฐ แก้วศรี (โสด)	1	71	5336III7800	9	2	54	สมควร อนุญาต	อนุญาต	

รวม 1 ราย 1 แปลง เนื้อที่ประมาณ 9-2-54 ไร่

WGS 1984

# แผนที่แสดงตำแหน่งแปลงที่ดิน ที่ดำเนินการ

ZONE 47

ราย นางรัชยามินต์ เดศิริยานนท์ ระวาง5336117212 แปลงเลขที่ 4 เนื้อที่ 22-1-89 ไร่ ม.6 ต.คูยายหมี อ.สนามชัยเขต จ.ฉะเชิงเทรา

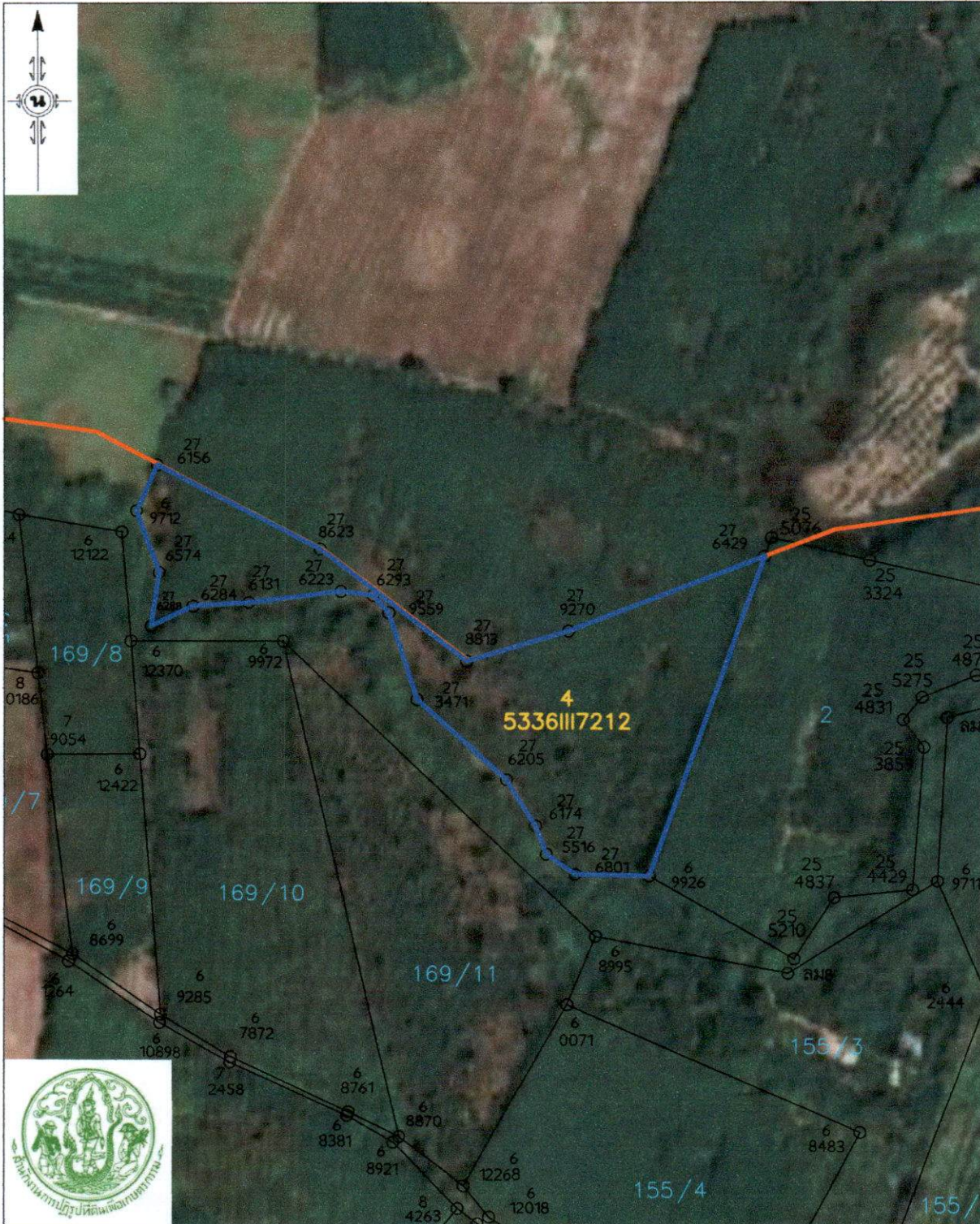

### สัญลักษณ์

- เส้นแปลง
- แปลงที่ดินที่ดำเนินการตรวจสอบ

ผลการตรวจสอบ - แปลงที่ดินที่ดำเนินการ ในเขตปฏิรูปที่ดิน

## สำนักงานการปฏิรูปที่ดินจังหวัดฉะเชิงเทรา

ลงชื่อ  ผู้ตรวจสอบ  
นาย อัครเดช อ้อจันดา  
เจ้าพนักงานบริหารกลุ่มงานวางแผนแผนที่

ลงชื่อ  ผู้อำนวยการกลุ่มงานช่าง  
นายช่างสำรวจอาวุโส

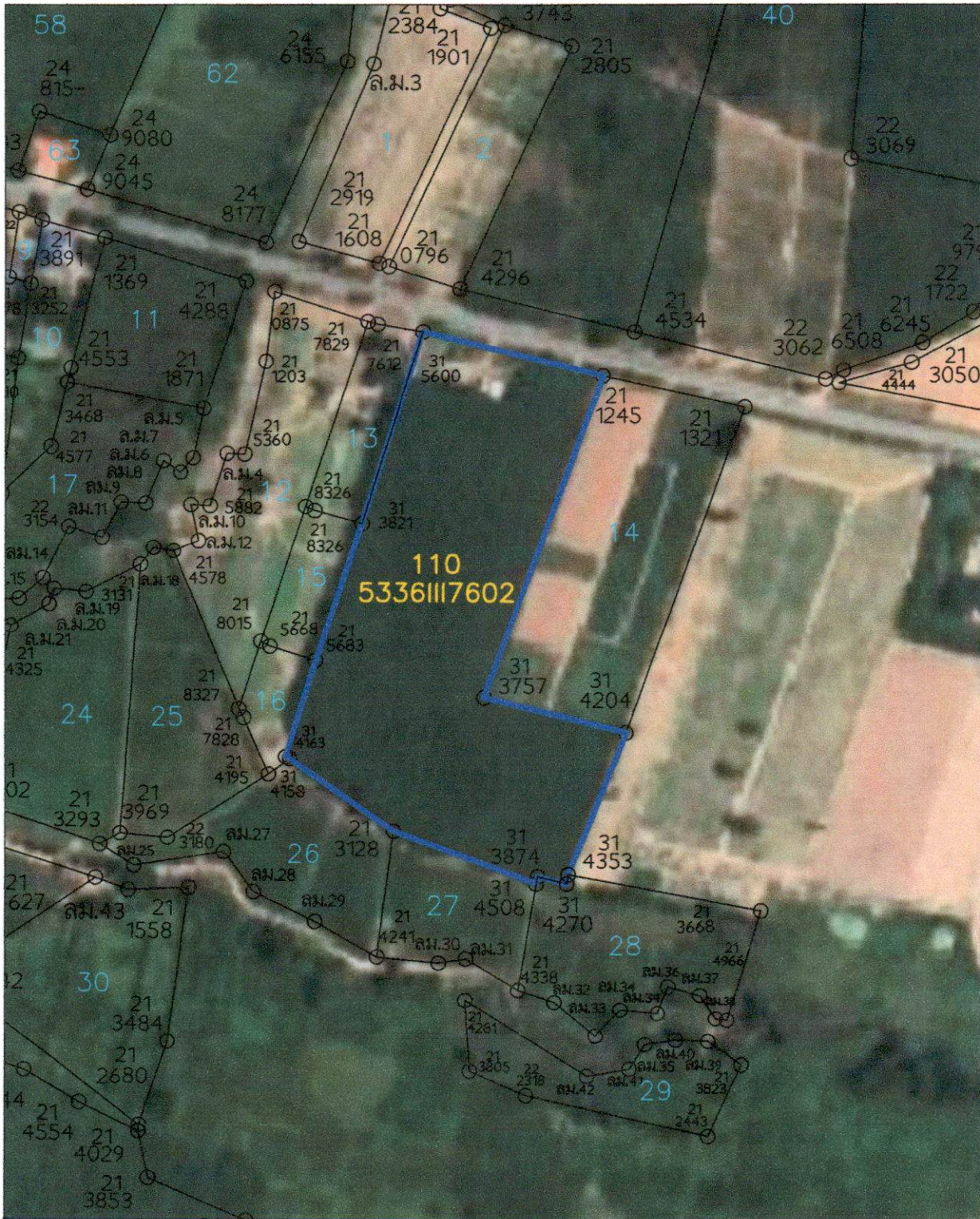

สัญลักษณ์

- เส้นแปลง
- แปลงที่ดินที่ดำเนินการตรวจสอบ

ผลการตรวจสอบ- แปลงที่ดินที่ดำเนินการ ในเขตปฏิรูปที่ดิน

สำนักงานการปฏิรูปที่ดินจังหวัดฉะเชิงเทรา

ลงชื่อ  ผู้ตรวจสอบ  
 นาย อัครเดช อ็อกจินดา  
 เจ้าพนักงานบริหารการดำเนินงานและแผนกที่

ลงชื่อ  ผู้อำนวยการกลุ่มงานช่าง  
 นายช่างสำรวจอาวุโส

แผนที่ซ้อนภาพถ่าย ราย นายภูริณัฐ แก้วศรี  
แปลง 71 กลุ่ม 5336III7800



แผนที่แปลงที่ดินที่ดำเนินการ



ผลการตรวจสอบ : อยู่ในเขตปฏิรูปที่ดินจังหวัดฉะเชิงเทรา

(นายกฤษฎพงษ์ อัมพฐ)

นายช่างสำรวจอาวุโส

บัญชีแนบท้ายประกาศสำนักงานการปฏิรูปที่ดินจังหวัดฉะเชิงเทรา ลงวันที่ 29 พฤษภาคม 2569

เรื่อง ผลการคัดเลือกและจัดที่ดินให้เกษตรกรเข้าทำประโยชน์ในเขตปฏิรูปที่ดินจังหวัดฉะเชิงเทรา

บัญชีคัดเลือกเกษตรกรให้เข้าทำประโยชน์ในเขตปฏิรูปที่ดิน (ที่ดินแปลงเกษตรกรกรม)

ที่ตั้งที่ดินหมู่ที่ : 1 หมู่บ้าน : ทำกระดาน ตำบล : ทำกระดาน อำเภอ : สนาบชัยเขต จังหวัด : ฉะเชิงเทรา

ลำดับ	ชื่อ-นามสกุล	แปลงที่	แปลง เลขที่	ระวาง	ไร่	งาน	วา	ความเห็น เจ้าหน้าที่	คำสั่งปฏิรูปที่ดิน จังหวัดฉะเชิงเทรา	หมายเหตุ
1	นาย ธาณี กิจดี (นางสาว ศิริลักษณ์ แซ่อึ้ง)	1	18	5336III7818	7	2	40	สมควร อนุญาต	อนุญาต	
2	นาย อนุชา สนั่นดั่ง (นางสาว จุฬาลักษณ์ มณีกิจ)	1	91	5336III7814	4	1	15	สมควร อนุญาต	อนุญาต	
รวม 2 ราย 2 แปลง เนื้อที่ประมาณ 11-3-55 ไร่										

บัญชีคัดเลือกเกษตรกรให้เข้าทำประโยชน์ในเขตปฏิรูปที่ดิน (ที่ดินแปลงเกษตรกรกรม)

ที่ตั้งที่ดินหมู่ที่ : 22 หมู่บ้าน : หินแร่เก่า ตำบล : ทำกระดาน อำเภอ : สนาบชัยเขต จังหวัด : ฉะเชิงเทรา

ลำดับ	ชื่อ-นามสกุล	แปลงที่	แปลง เลขที่	ระวาง	ไร่	งาน	วา	ความเห็น เจ้าหน้าที่	คำสั่งปฏิรูปที่ดิน จังหวัดฉะเชิงเทรา	หมายเหตุ
1	นางสาว สุภาทิพย์ อุทะจันทร์ (ทิ้งร้าง)	1	87	5336III9406	17	0	97	สมควร อนุญาต	อนุญาต	
	นางสาว สุภาทิพย์ อุทะจันทร์ (ทิ้งร้าง)	2	88	5336III9406	7	3	30	สมควร อนุญาต	อนุญาต	
รวม 1 ราย 2 แปลง เนื้อที่ประมาณ 25-0-27 ไร่										



สัญลักษณ์

- เส้นแปลง
- แปลงที่ดินที่ดำเนินการตรวจสอบ

ผลการตรวจสอบ- แปลงที่ดินที่ดำเนินการ ในเขตปฏิรูปที่ดิน

สำนักงานการปฏิรูปที่ดินจังหวัดฉะเชิงเทรา

ลงชื่อ  ผู้ตรวจสอบ  
นาย อัครเศร ออกจินดา  
เจ้าพนักงานบริหารกลุ่มงานร่างแผนพื้นที่

ลงชื่อ  ผู้อำนวยการกลุ่มงานช่าง  
นายทงสารวงอาวุธ

แผนที่ซ้อนภาพถ่าย ราย นายอนุชา สนั่นตั้ง  
แปลง 91 กลุ่ม 5336III7814



แผนที่แปลงที่ดินที่ดำเนินการ



ผลการตรวจสอบ : อยู่ในเขตปฏิรูปที่ดินจังหวัดฉะเชิงเทรา

(นายกฤษตพงษ์ อัมพฐ)

นายช่างสำรวจอาวุโส



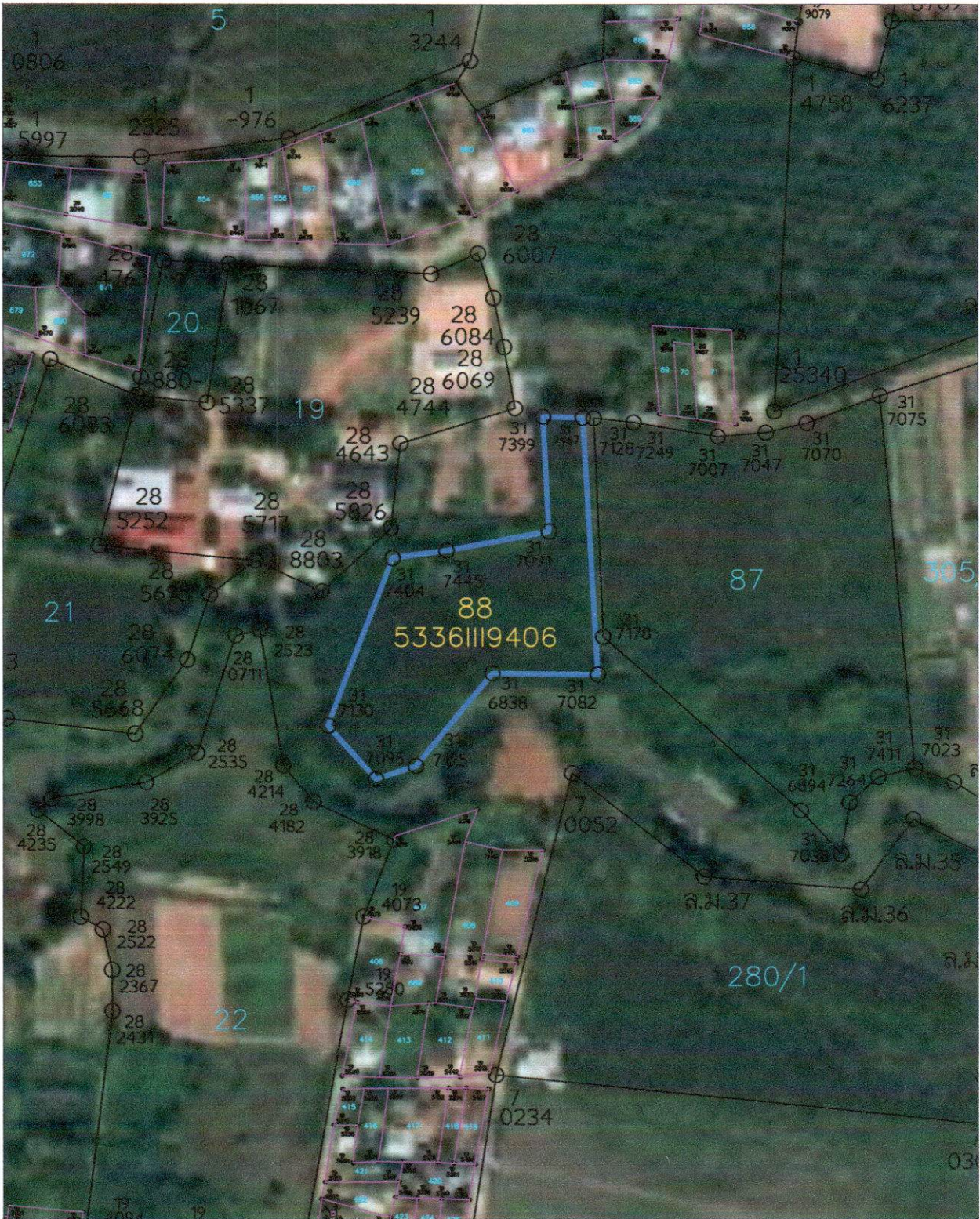

สัญลักษณ์

- เส้นประ: เส้นแปลง
- เส้นสีน้ำเงิน: แปลงที่ดินที่ดำเนินการตรวจสอบ

ผลการตรวจสอบ - แปลงที่ดินที่ดำเนินการ ในเขตปฏิรูปที่ดิน

สำนักงานการปฏิรูปที่ดินจังหวัดฉะเชิงเทรา

ลงชื่อ  ผู้ตรวจสอบ  
 นาย อัครเดช ออกจินดา  
 เจ้าพนักงานบริการกลุ่มงานช่างแผนกที่

ลงชื่อ  ผู้อำนวยการกลุ่มงานช่าง  
 นายชัชวาลย์ อึ้งเพชร  
 นายช่างสำรวจอาวุโส

บัญชีแนบท้ายประกาศสำนักงานการปฏิรูปที่ดินจังหวัดฉะเชิงเทรา ลงวันที่ 29 พฤษภาคม 2569

เรื่อง ผลการคัดเลือกและจัดที่ดินให้เกษตรกรเข้าทำประโยชน์ในเขตปฏิรูปที่ดินจังหวัดฉะเชิงเทรา

บัญชีคัดเลือกเกษตรกรให้เข้าทำประโยชน์ในเขตปฏิรูปที่ดิน (ที่ดินแปลงเกษตรกรกรม)

ที่ตั้งที่ดินหมู่ที่ : 3 หมู่บ้าน : โศกตะเคียนงาม ตำบล : พุ่มพระยา อำเภอ : สนาบชัยเขต จังหวัด : ฉะเชิงเทรา

ลำดับ	ชื่อ-นามสกุล	แปลงที่	แปลง เลขที่	ระวาง	ไร่	งาน	วา	ความเห็น เจ้าหน้าที่	คำสั่งปฏิรูปที่ดิน จังหวัดฉะเชิงเทรา	หมายเหตุ
1	นาย มนูญ เนาวโอสถ (หย่า)	1	16	5336IV9422	49	3	98	ผู้ขายที่ดิน ไม่มีให้โดย ผู้ขาย	ผู้ขาย ไม่มีให้โดย ผู้ขาย	

รวม 1 ราย 1 แปลง เนื้อที่ประมาณ 50 ไร่ 3 งาน 98 วา  
การประกาศรายชื่อนี้เป็นการคัดเลือกเกษตรกรเข้าทำประโยชน์ในเขตปฏิรูปที่ดินเพื่อเกษตรกร หากมีผู้ใดสนใจข้อมูลส่วนบุคคล หากไม่ได้รับแจ้งโดยไม่มีใบแจ้ง

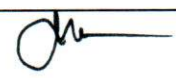



บัญชีแนบท้ายประกาศสำนักงานการปฏิรูปที่ดินจังหวัดฉะเชิงเทรา ลงวันที่ 29 พฤษภาคม 2569  
เรื่อง ผลการคัดเลือกและจัดที่ดินให้เกษตรกรเข้าทำประโยชน์ในเขตปฏิรูปที่ดินจังหวัดฉะเชิงเทรา

บัญชีคัดเลือกเกษตรกรให้เข้าทำประโยชน์ในเขตปฏิรูปที่ดิน (ที่ดินแปลงเกษตรกรรม)

ที่ตั้งที่ดินหมู่ที่ : 6 หมู่บ้าน : ก.ม.7 ตำบล : ลาดกระทิง อำเภอ : สนาบชัยเขต จังหวัด : ฉะเชิงเทรา

ลำดับ	ชื่อ-นามสกุล	แปลงที่	แปลง เลขที่	ระวาง	ไร่	งาน	วา	ความเห็น เจ้าหน้าที่	คำสั่งปฏิรูปที่ดิน จังหวัดฉะเชิงเทรา	หมายเหตุ
1	นางสาว ประภัสสรา ศรีเสาวคนธร (โสด)	1	124	5236117096	12	1	53	สมควร อนุญาต	อนุญาต	
รวม 1 ราย 1 แปลง เนื้อที่ประมาณ 12-1-53 ไร่										

บัญชีคัดเลือกเกษตรกรให้เข้าทำประโยชน์ในเขตปฏิรูปที่ดิน (ที่ดินแปลงเกษตรกรรม)

ที่ตั้งที่ดินหมู่ที่ : 8 หมู่บ้าน : แปลงไผ่ ตำบล : ลาดกระทิง อำเภอ : สนาบชัยเขต จังหวัด : ฉะเชิงเทรา

ลำดับ	ชื่อ-นามสกุล	แปลงที่	แปลง เลขที่	ระวาง	ไร่	งาน	วา	ความเห็น เจ้าหน้าที่	คำสั่งปฏิรูปที่ดิน จังหวัดฉะเชิงเทรา	หมายเหตุ
1	นาง สมพงษ์ จินตานนท์ (หม้าย)	1	102	5236116698	4		5	สมควร อนุญาต	อนุญาต	
รวม 1 ราย 1 แปลง เนื้อที่ประมาณ 4-3-5 ไร่										

บัญชีคัดเลือกเกษตรกรให้เข้าทำประโยชน์ในเขตปฏิรูปที่ดิน (ที่ดินแปลงเกษตรกรรม)

ที่ตั้งที่ดินหมู่ที่ : 9 หมู่บ้าน : ก.ม.8 ตำบล : ลาดกระทิง อำเภอ : สนาบชัยเขต จังหวัด : ฉะเชิงเทรา

ลำดับ	ชื่อ-นามสกุล	แปลงที่	แปลง เลขที่	ระวาง	ไร่	งาน	วา	ความเห็น เจ้าหน้าที่	คำสั่งปฏิรูปที่ดิน จังหวัดฉะเชิงเทรา	หมายเหตุ
1	นางสาว วราภรณ์ โฉมศิวจิตรเวช (โสด)	1	18	5236116802	26	1	2	สมควร อนุญาต	อนุญาต	
2	นางสาว วันวิสาข์ โฉมศิวจิตรเวช (โสด)	1	49	5236116802	48	2	25	สมควร อนุญาต	อนุญาต	
รวม 2 ราย 2 แปลง เนื้อที่ประมาณ 74-3-27 ไร่										
รวมทั้งอำเภอ สนาบชัยเขต 11 ราย 12 แปลง เนื้อที่ประมาณ 231-2-32 ไร่										

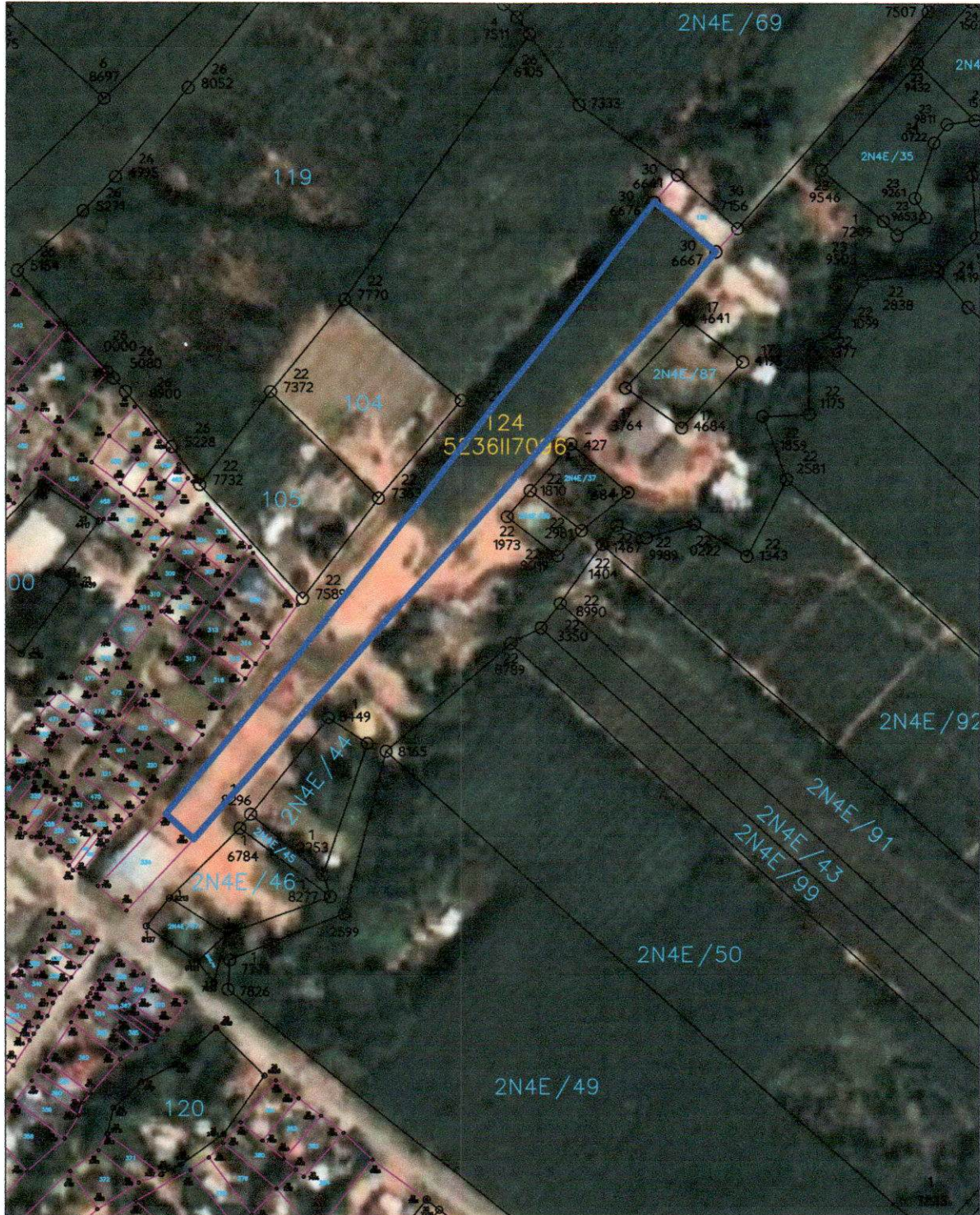



สัญลักษณ์

- เส้นแปลง
- แปลงที่ดินที่ดำเนินการตรวจสอบ

ผลการตรวจสอบ - แปลงที่ดินที่ดำเนินการ ในเขตปฏิรูปที่ดิน

สำนักงานการปฏิรูปที่ดินจังหวัดฉะเชิงเทรา

ลงชื่อ  ผู้ตรวจสอบ  
 นาย อัครเดช อุกจินตนา  
 เจ้าพนักงานบริหารกลุ่มงานช่างแผนกที่

ลงชื่อ  ผู้อำนวยการกลุ่มงานช่าง  
 นาย กฤษณะพงษ์ อึ้งทอง  
 นายช่างสำรวจอาวุโส



สัญลักษณ์

- เส้นประ เส้นแปลง
- เส้นทึบ แปลงที่ดินที่ดำเนินการตรวจสอบ

ผลการตรวจสอบ- แปลงที่ดินที่ดำเนินการ ในเขตปฏิรูปที่ดิน

สำนักงานการปฏิรูปที่ดินจังหวัดฉะเชิงเทรา

ลงชื่อ  ผู้ตรวจสอบ  
 นาย อัครเดช ออกจินดา  
 เจ้าพนักงานบริหารกลุ่มงานช่างและแผนที่

ลงชื่อ  ผู้อำนวยการกลุ่มงานช่าง  
 นายทงษะพงษ์ อังฤทธิ์  
 นายช่างสำรวจอาวุโส



สัญลักษณ์

- เส้นแปลง
- แปลงที่ดินที่ดำเนินการตรวจสอบ

ผลการตรวจสอบ- แปลงที่ดินที่ดำเนินการ ในเขตปฏิรูปที่ดิน

สำนักงานการปฏิรูปที่ดินจังหวัดฉะเชิงเทรา

ลงชื่อ  ผู้ตรวจสอบ  
 นาย ชีวเดช อูกจินตกา  
 เจ้าพนักงานบริหารกลุ่มงานช่างแผนที่

ลงชื่อ  ผู้อำนวยการกลุ่มงานช่าง  
 นายทงศพร ชัมภร  
 นายช่างสำรวจอาวุโส



สัญลักษณ์

- เส้นแปลง
- แปลงที่ดินที่ดำเนินการตรวจสอบ

ผลการตรวจสอบ - แปลงที่ดินที่ดำเนินการ ในเขตปฏิรูปที่ดิน

สำนักงานการปฏิรูปที่ดินจังหวัดฉะเชิงเทรา

ลงชื่อ  ผู้ตรวจสอบ  
นาย อัครเดช อ็อกจินดา  
เจ้าพนักงานบริหารกลุ่มงานช่างและแผนที่

ลงชื่อ  ผู้อำนวยการกลุ่มงานช่าง  
นายช่างสำรวจอาวุโส